

Alterações ao Plano Plurianual de Investimentos

Ano: 2020



Página 1/1

Objetivo	Nº do projeto	Designação	Forma de realização	Classificação Orçamental		Fonte de financiamento				Datas		Pagamentos							Modifi- cação (+/-)
				Orgânica	Económica	RG	RP	UE	EMPR	Inicio	Fim	2020		Anos Seguintes					
												Dotação Inicial	Dotação Corrigida	2021	2022	2023	2024	Outros	
2	2019/2	Cozinha Comunitária	O	0103	0701030701		100,00			01/01/2019	31/12/2021	20 286,21	93 600,21						73 314,00
2	2019/3	Parque de Lazer	O	0103	0701040501		100,00			01/01/2019	31/12/2021	11 936,45	25 627,45						13 691,00
1	2020/07	Ferramentas	O	0103	070111		100,00			01/01/2020	31/12/2020	0,00	2 100,00						2 100,00
2	2020/1	Escolas	O	0103	07010305		100,00			01/01/2020	31/12/2020	7 000,44	7 584,44						584,00
1	2020/2	Equipamento Informático	O	0103	070107		100,00			01/01/2020	31/12/2021	0,00	0,00						0,00
1	2020/3	Software Informático	O	0103	070108		100,00			01/01/2020	31/12/2020	826,00							
1	2020/4	Equipamento Administrativo	O	0103	070109		100,00			01/01/2020	31/12/2021	0,00	2 871,00						2 871,00
2	2020/5	Requalificação da Zona Verde e Esgotos na Rua Monsenhor Jacinto Costa Almeida	A	0103	0703030101		100,00			01/01/2020	31/12/2020	0,00	17 275,00						17 275,00
2	2020/6	Requalificação da Zona Verde e Esgotos na Rua Padre Agostinho Pacheco	A	0103	0703030102		100,00			01/01/2020	31/12/2020	0,00	20 345,00						20 345,00

Orgão Executivo: Em ____ de ____ de ____

_____	_____	_____	_____
_____	_____	_____	_____

Caracterização da Entidade**Identificação da Entidade****Endereço Postal:**

Designação: Freguesia de Ribeirinha
Morada: Rua Aristides Soares Gamboa, 26
Concelho: Ribeira Grande
Nº Identificação Fiscal: 512028990
Telefone: 296479427
Fax:
Email: juntaribeirinha@gmail.com

Regime Financeiro: Regime simplificado do POCAL**Número de Eleitores:**

Mais de 20.000 eleitores	<input type="checkbox"/>
Mais de 10.000 e menos 20.000 eleitores	<input type="checkbox"/>
Mais de 5000 e menos 10.000 eleitores	<input type="checkbox"/>
Menos de 5000 eleitores	<input checked="" type="checkbox"/>

Legislação

Data da Constituição: 18/09/1915
Publicado no D.R. de: 18-09-1915 - Lei n.º 447 de 18 de Setembro

Estrutura Organizacional

	Sim	Não
Tem órgãos de natureza consultiva:	<input type="checkbox"/>	<input checked="" type="checkbox"/>
Tem órgãos de fiscalização:	<input type="checkbox"/>	<input checked="" type="checkbox"/>
Organograma actualizado:	<input type="checkbox"/>	<input checked="" type="checkbox"/>

Descrição Sumária das Actividades

Actividades desenvolvidas no âmbito da Lei, com vista à prossecução dos interesses próprios da população residente na respectiva circunscrição administrativa.

Caracterização da Entidade

Organograma

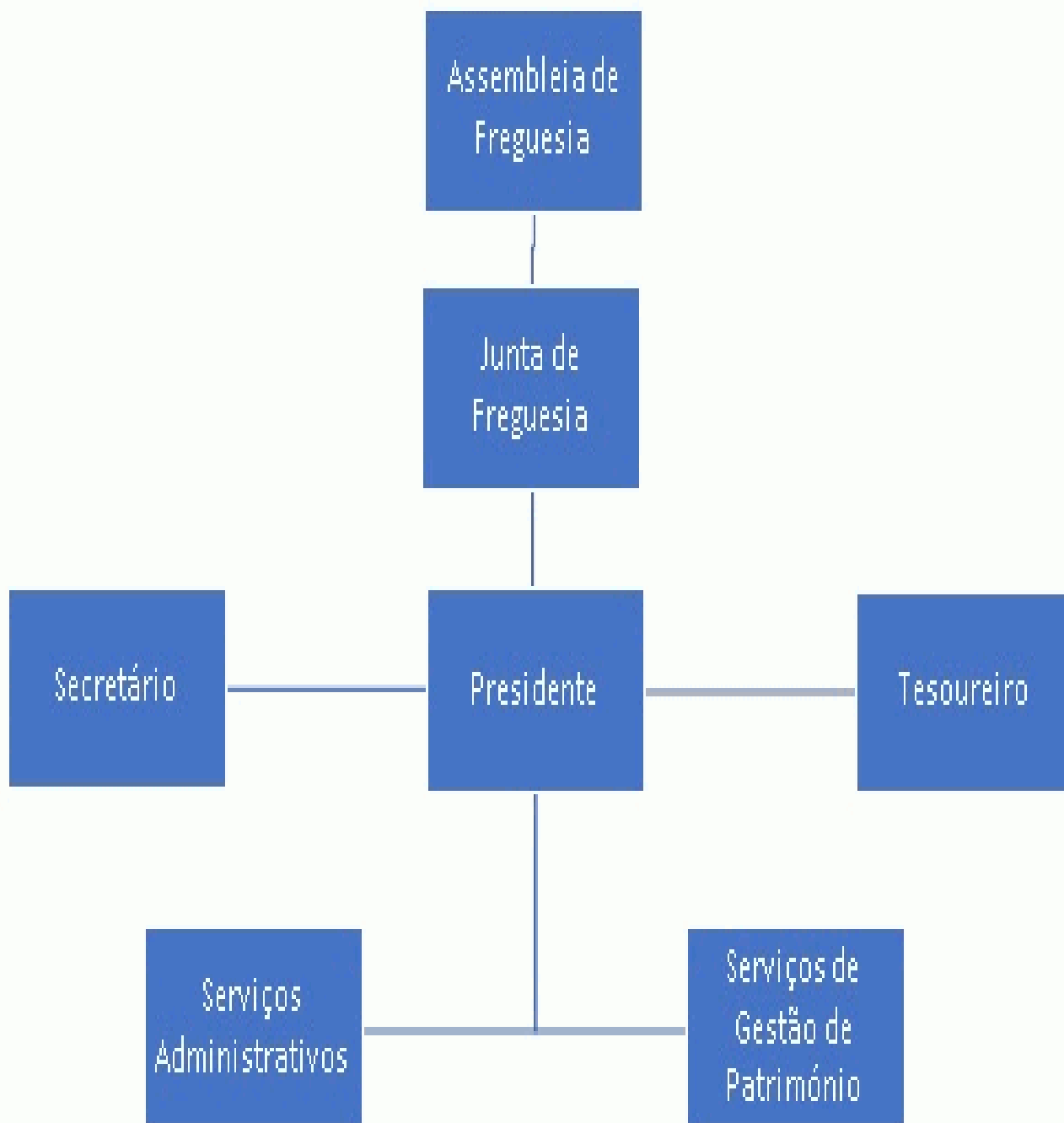

Caracterização da Entidade**Recursos Humanos****Membros do Órgão Executivo:**

Presidente	Marco Paulo Pacheco Furtado	01/01/2020	31/12/2020	Rua de Baixo n.º 21
Secretária	Eliana Cabral Viveiros Santos	01/01/2020	31/12/2020	Rua Santa Rosa, n.º 18A
Tesoureira	Helena Margarida Vieira Fernandes	01/01/2020	31/01/2020	Estrada Regional, n.º 11
Tesoireiro	Rui Alberto Barbosa Sousa	01/02/2021	31/12/2021	Estrada Regional nº 5

Membros da Assembleia de Freguesia:

N.º Elementos : 9

Pessoal da Autarquia:

Pessoal do Quadro : 0

Pessoal Contratado : 2

Pessoal em Regime de Tarefa ou Avença : 0

Organização Contabilística**Descrição e Características do Sistema Informático:**

Aplicação POCAL, desenvolvida pela NucleoData - Soluções Autárquicas. A contabilidade é desenvolvida conforme os pressupostos previstos no Dec.-Lei n.º 54-A/99 de 22 de Fevereiro, que aprovou o Plano Oficial de Contabilidade das autarquias Locais

Informação Económica e Financeira:

Tipo de Informação : Informação sobre todas as despesas realizadas e receitas arrecadadas

Periodicidade : Trimestral

Descentralização Contabilística : Não é efectuado qualquer registo contabilístico fora da sede

Outra Informação**Regulamentos Internos e Outros Documentos Informativos:**

	Data de Aprovação		Data de Alteração	
	Órgão Executivo	Órgão Deliberativo	Órgão Executivo	Órgão Deliberativo
Regulam. Cadastro e Inventário	--	--	--	--
Inventário	--	--	--	--
Norma de Controlo Interno	--	--	--	--

Caracterização da Entidade**Documentos Previsionais:**

	Data de Aprovação	
	Órgão Executivo	Órgão Deliberativo
1. Grandes Opções do Plano		
1.1 Plano Plurianual de Investimentos	31/12/2020	31/12/2020
1.2 Actividades mais Relevantes da Gestão Autárquica	31/12/2020	31/12/2020
2. Orçamento	31/12/2020	31/12/2020

Outra Informação - Tribunal de Contas**Acções Inspectivas:**

	2010	2009	2008	2007
Inspecção Geral das Finanças	--	--	--	--
Inspecção Geral Admin. Território	--	--	--	--

Outros indicadores de Gestão:

	Ano	Valor
Fundo de Financiamento de Freguesias	2020	
Investimentos Realizados no ano anterior	2019	
Receitas Correntes	2020	
Despesas com o Pessoal	2020	

Outra Informação Considerada Relevante:

O Dirigente responsável pela área administrativa e/ou financeira

Assinatura:

O membro do órgão executivo responsável pela área financeiro

Assinatura:



Controlo Orçamental da Despesa

Pág.: 1 de 6

Classificação Económica			Dotações Corrigidas	Compromissos Assumidos			Despesas Pagas	Diferenças			Grau de Execução Orçamental das Despesas
Código	Descrição			Exercício	Exercícios Futuros	Total		Dotação não Comprometida	Saldo	Compromissos por Pagar	
01		Administração Autárquica	312.948,40	286.456,33	0,00	286.456,33	200.773,32	26.492,07	112.175,08	85.683,01	64,16 %
0103		Administração Autárquica	312.948,40	286.456,33	0,00	286.456,33	200.773,32	26.492,07	112.175,08	85.683,01	64,16 %
	01	Despesas com o pessoal	41.380,32	40.329,72	0,00	40.329,72	38.506,50	1.050,60	2.873,82	1.823,22	93,06 %
	0101	Remunerações certas e permanentes	29.303,48	29.276,06	0,00	29.276,06	27.719,12	27,42	1.584,36	1.556,94	94,59 %
	010101	Titulares de órgãos de soberania e membros de órgãos autárquicos	8.632,92	8.606,36	0,00	8.606,36	8.606,36	26,56	26,56	0,00	99,69 %
	010106	Pessoal contratado a termo	15.853,00	15.852,78	0,00	15.852,78	14.528,64	0,22	1.324,36	1.324,14	91,65 %
	01010601	Pessoal em funções	15.853,00	15.852,78	0,00	15.852,78	14.528,64	0,22	1.324,36	1.324,14	91,65 %
	010113	Subsidio de refeição	2.170,56	2.170,35	0,00	2.170,35	1.979,55	0,21	191,01	190,80	91,20 %
	010114	Subsidio de férias e de Natal	2.647,00	2.646,57	0,00	2.646,57	2.604,57	0,43	42,43	42,00	98,40 %
	0102	Abonos variáveis ou eventuais	4.019,84	3.504,03	0,00	3.504,03	3.237,75	515,81	782,09	266,28	80,54 %
	010213	Outros suplementos e prémios	482,56	480,90	0,00	480,90	480,90	1,66	1,66	0,00	99,66 %
	01021303	Senhas de presença	482,56	480,90	0,00	480,90	480,90	1,66	1,66	0,00	99,66 %
	010214	Outros abonos em numerário ou espécie	3.537,28	3.023,13	0,00	3.023,13	2.756,85	514,15	780,43	266,28	77,94 %
	0103	Segurança social	8.057,00	7.549,63	0,00	7.549,63	7.549,63	507,37	507,37	0,00	93,70 %
	010301	Encargos com a saúde	620,00	613,42	0,00	613,42	613,42	6,58	6,58	0,00	98,94 %
	010305	Contribuições para a segurança social	6.899,00	6.398,56	0,00	6.398,56	6.398,56	500,44	500,44	0,00	92,75 %
	01030502	Segurança social do pessoal em regime de contrato de trabalho em funções públicas (RCTFP)	6.899,00	6.398,56	0,00	6.398,56	6.398,56	500,44	500,44	0,00	92,75 %
		Total / A Transportar	33.943,32	33.393,51	0,00	33.393,51	31.570,29	549,81	2.373,03	1.823,22	93,01 %

Controlo Orçamental da Despesa

Classificação Económica		Dotações Corrigidas	Compromissos Assumidos			Despesas Pagas	Diferenças			Grau de Execução Orçamental das Despesas
Código	Descrição		Exercício	Exercícios Futuros	Total		Dotação não Comprometida	Saldo	Compromissos por Pagar	
0103050202	Segurança social - Regime geral	6.899,00	6.398,56	0,00	6.398,56	6.398,56	500,44	500,44	0,00	92,75 %
010309	Seguros	538,00	537,65	0,00	537,65	537,65	0,35	0,35	0,00	99,93 %
01030901	Seguros de acidentes no trabalho e doenças profissionais	538,00	537,65	0,00	537,65	537,65	0,35	0,35	0,00	99,93 %
02	Aquisição de bens e serviços	51.241,87	47.043,71	0,00	47.043,71	36.245,89	4.198,16	14.995,98	10.797,82	70,73 %
0201	Aquisição de bens	29.667,87	27.113,97	0,00	27.113,97	20.012,27	2.553,90	9.655,60	7.101,70	67,45 %
020102	Combustíveis e lubrificantes	5.137,00	4.569,13	0,00	4.569,13	3.290,28	567,87	1.846,72	1.278,85	64,05 %
02010201	Gasolina	1.246,00	1.189,12	0,00	1.189,12	856,97	56,88	389,03	332,15	68,78 %
02010202	Gasóleo	3.557,00	3.056,39	0,00	3.056,39	2.219,74	500,61	1.337,26	836,65	62,40 %
02010299	Outros	334,00	323,62	0,00	323,62	213,57	10,38	120,43	110,05	63,94 %
020104	Limpeza e higiene	786,00	652,02	0,00	652,02	652,02	133,98	133,98	0,00	82,95 %
020105	Alimentação - Refeições confeccionadas	2.003,00	1.580,35	0,00	1.580,35	1.580,35	422,65	422,65	0,00	78,90 %
020106	Alimentação - Géneros para confeccionar	249,00	233,36	0,00	233,36	233,36	15,64	15,64	0,00	93,72 %
020107	Vestuário e artigos pessoais	1.720,00	1.584,49	0,00	1.584,49	1.287,76	135,51	432,24	296,73	74,87 %
020108	Material de escritório	877,00	787,38	0,00	787,38	576,02	89,62	300,98	211,36	65,68 %
020109	Produtos químicos e farmacêuticos	99,00	98,31	0,00	98,31	98,31	0,69	0,69	0,00	99,30 %
020112	Material de transporte - Peças	1.424,00	1.211,80	0,00	1.211,80	1.211,80	212,20	212,20	0,00	85,10 %
020114	Outro material - Peças	950,00	900,37	0,00	900,37	474,57	49,63	475,43	425,80	49,95 %
020115	Prémios, condecorações e ofertas	4.026,00	3.730,34	0,00	3.730,34	2.930,34	295,66	1.095,66	800,00	72,79 %
	Total / A Transportar	58.651,32	55.677,27	0,00	55.677,27	50.841,31	2.974,05	7.810,01	4.835,96	86,68 %

Controlo Orçamental da Despesa

Classificação Económica		Dotações Corrigidas	Compromissos Assumidos			Despesas Pagas	Diferenças			Grau de Execução Orçamental das Despesas
Código	Descrição		Exercício	Exercícios Futuros	Total		Dotação não Comprometida	Saldo	Compromissos por Pagar	
020117	Ferramentas e utensílios	1.858,24	1.727,70	0,00	1.727,70	1.375,02	130,54	483,22	352,68	74,00 %
020119	Artigos honoríficos e de decoração	369,00	368,06	0,00	368,06	368,06	0,94	0,94	0,00	99,75 %
020120	Material de educação, cultura e recreio	45,00	45,00	0,00	45,00	45,00	0,00	0,00	0,00	100,00 %
020121	Outros bens	10.124,63	9.625,66	0,00	9.625,66	5.889,38	498,97	4.235,25	3.736,28	58,17 %
02012101	Materiais para conservação de bens	5.623,00	5.517,27	0,00	5.517,27	2.611,29	105,73	3.011,71	2.905,98	46,44 %
02012102	Materiais para apoio famílias	3.955,63	3.665,82	0,00	3.665,82	2.992,76	289,81	962,87	673,06	75,66 %
02012199	Outros bens	546,00	442,57	0,00	442,57	285,33	103,43	260,67	157,24	52,26 %
0202	Aquisição de serviços	21.574,00	19.929,74	0,00	19.929,74	16.233,62	1.644,26	5.340,38	3.696,12	75,25 %
020201	Encargos das instalações	2.195,00	2.124,78	0,00	2.124,78	2.124,78	70,22	70,22	0,00	96,80 %
02020101	Eletricidade	2.195,00	2.124,78	0,00	2.124,78	2.124,78	70,22	70,22	0,00	96,80 %
020202	Limpeza e higiene	0,00	0,00	0,00	0,00	0,00	0,00	0,00	0,00	0,00 %
020203	Conservação de bens	1.280,00	1.195,62	0,00	1.195,62	965,16	84,38	314,84	230,46	75,40 %
020209	Comunicações	4.256,00	3.967,70	0,00	3.967,70	3.945,66	288,30	310,34	22,04	92,71 %
020210	Transportes	54,00	53,10	0,00	53,10	53,10	0,90	0,90	0,00	98,33 %
020211	Representação dos serviços	110,00	110,00	0,00	110,00	110,00	0,00	0,00	0,00	100,00 %
020212	Seguros	2.289,00	2.121,47	0,00	2.121,47	1.952,85	167,53	336,15	168,62	85,31 %
020213	Deslocações e estadas	0,00	0,00	0,00	0,00	0,00	0,00	0,00	0,00	0,00 %
020214	Estudos, pareceres, projectos e consultadoria	3.615,00	3.614,34	0,00	3.614,34	2.925,22	0,66	689,78	689,12	80,92 %
Total / A Transportar		84.847,19	80.630,70	0,00	80.630,70	70.595,54	4.216,49	14.251,65	10.035,16	83,20 %

Controlo Orçamental da Despesa

Classificação Económica		Dotações Corrigidas	Compromissos Assumidos			Despesas Pagas	Diferenças			Grau de Execução Orçamental das Despesas
Código	Descrição		Exercício	Exercícios Futuros	Total		Dotação não Comprometida	Saldo	Compromissos por Pagar	
020215	Formação	0,00	0,00	0,00	0,00	0,00	0,00	0,00	0,00	0,00 %
020217	Publicidade	1.106,00	737,50	0,00	737,50	383,50	368,50	722,50	354,00	34,67 %
020218	Vigilância e segurança	0,00	0,00	0,00	0,00	0,00	0,00	0,00	0,00	0,00 %
020219	Assistência técnica	4.790,00	4.314,60	0,00	4.314,60	2.229,16	475,40	2.560,84	2.085,44	46,54 %
020220	Outros trabalhos especializados	1.497,00	1.359,94	0,00	1.359,94	1.359,94	137,06	137,06	0,00	90,84 %
020224	Encargos de cobrança de receitas	1,00	1,00	0,00	1,00	1,00	0,00	0,00	0,00	100,00 %
020225	Outros serviços	381,00	329,69	0,00	329,69	183,25	51,31	197,75	146,44	48,10 %
02022599	Outros serviços	381,00	329,69	0,00	329,69	183,25	51,31	197,75	146,44	48,10 %
04	Transferências correntes	17.038,00	15.383,02	0,00	15.383,02	14.867,86	1.654,98	2.170,14	515,16	87,26 %
0406	Segurança social	13.321,00	12.374,68	0,00	12.374,68	12.374,68	946,32	946,32	0,00	92,90 %
040602	Outras transferências	13.321,00	12.374,68	0,00	12.374,68	12.374,68	946,32	946,32	0,00	92,90 %
04060201	Programas ocupacionais	13.321,00	12.374,68	0,00	12.374,68	12.374,68	946,32	946,32	0,00	92,90 %
0407	Instituições sem fins lucrativos	910,00	900,00	0,00	900,00	900,00	10,00	10,00	0,00	98,90 %
040701	Instituições sem fins lucrativos	910,00	900,00	0,00	900,00	900,00	10,00	10,00	0,00	98,90 %
04070101	Escoteiros	410,00	400,00	0,00	400,00	400,00	10,00	10,00	0,00	97,56 %
04070102	Clube Futsal	250,00	250,00	0,00	250,00	250,00	0,00	0,00	0,00	100,00 %
04070103	Associação Veteranos	0,00	0,00	0,00	0,00	0,00	0,00	0,00	0,00	0,00 %
04070104	Ribeirinhos	0,00	0,00	0,00	0,00	0,00	0,00	0,00	0,00	0,00 %
Total / A Transportar		106.603,19	100.398,11	0,00	100.398,11	87.777,07	6.205,08	18.826,12	12.621,04	82,34 %

Controlo Orçamental da Despesa

Classificação Económica			Dotações Corrigidas	Compromissos Assumidos			Despesas Pagas	Diferenças			Grau de Execução Orçamental das Despesas
Código	Descrição			Exercício	Exercícios Futuros	Total		Dotação não Comprometida	Saldo	Compromissos por Pagar	
04070105	Marchas Ribeirinhas	0,00	0,00	0,00	0,00	0,00	0,00	0,00	0,00	0,00	0,00 %
04070106	Banda Filarmónica	0,00	0,00	0,00	0,00	0,00	0,00	0,00	0,00	0,00	0,00 %
04070107	Igreja Paroquial de Ribeirinha	250,00	250,00	0,00	250,00	250,00	250,00	0,00	0,00	0,00	100,00 %
0408	Famílias	2.807,00	2.108,34	0,00	2.108,34	1.593,18	698,66	1.213,82	515,16	56,76 %	
040802	Outras	2.807,00	2.108,34	0,00	2.108,34	1.593,18	698,66	1.213,82	515,16	56,76 %	
04080201	Programas ocupacionais	2.807,00	2.108,34	0,00	2.108,34	1.593,18	698,66	1.213,82	515,16	56,76 %	
06	Outras despesas correntes	1.314,00	1.172,54	0,00	1.172,54	1.154,19	141,46	159,81	18,35	87,84 %	
0602	Diversas	1.314,00	1.172,54	0,00	1.172,54	1.154,19	141,46	159,81	18,35	87,84 %	
060203	Outras	1.314,00	1.172,54	0,00	1.172,54	1.154,19	141,46	159,81	18,35	87,84 %	
06020304	Serviços bancários	333,00	242,35	0,00	242,35	241,10	90,65	91,90	1,25	72,40 %	
06020305	Outras	981,00	930,19	0,00	930,19	913,09	50,81	67,91	17,10	93,08 %	
07	Aquisição de bens de capital	172.955,10	167.863,63	0,00	167.863,63	96.479,50	5.091,47	76.475,60	71.384,13	55,78 %	
0701	Investimentos	135.335,10	130.842,97	0,00	130.842,97	92.423,58	4.492,13	42.911,52	38.419,39	68,29 %	
070103	Edifícios	101.184,65	100.941,92	0,00	100.941,92	64.316,13	242,73	36.868,52	36.625,79	63,56 %	
07010305	Escolas	7.584,44	7.349,20	0,00	7.349,20	7.075,40	235,24	509,04	273,80	93,29 %	
07010307	Outros	93.600,21	93.592,72	0,00	93.592,72	57.240,73	7,49	36.359,48	36.351,99	61,15 %	
0701030701	Cozinha Comunitária	93.600,21	93.592,72	0,00	93.592,72	57.240,73	7,49	36.359,48	36.351,99	61,15 %	
070104	Construções diversas	25.627,45	25.626,94	0,00	25.626,94	25.626,94	0,51	0,51	0,00	100,00 %	
Total / A Transportar			212.158,84	204.870,91	0,00	204.870,91	155.090,57	7.287,93	57.068,27	49.780,34	73,10 %

Controlo Orçamental da Despesa

Classificação Económica			Dotações Corrigidas	Compromissos Assumidos			Despesas Pagas	Diferenças			Grau de Execução Orçamental das Despesas
Código	Descrição			Exercício	Exercícios Futuros	Total		Dotação não Comprometida	Saldo	Compromissos por Pagar	
07010405	Parques e jardins		25.627,45	25.626,94	0,00	25.626,94	25.626,94	0,51	0,51	0,00	100,00 %
0701040501	Parque de lazer		25.627,45	25.626,94	0,00	25.626,94	25.626,94	0,51	0,51	0,00	100,00 %
070107	Equipamento de informática		0,00	0,00	0,00	0,00	0,00	0,00	0,00	0,00	0,00 %
070108	Software informático		826,00	826,00	0,00	826,00	826,00	0,00	0,00	0,00	100,00 %
070109	Equipamento administrativo		5.581,00	2.212,43	0,00	2.212,43	418,83	3.368,57	5.162,17	1.793,60	7,50 %
070111	Ferramentas e utensílios		2.116,00	1.235,68	0,00	1.235,68	1.235,68	880,32	880,32	0,00	58,40 %
0703	Bens de domínio público		37.620,00	37.020,66	0,00	37.020,66	4.055,92	599,34	33.564,08	32.964,74	10,78 %
070303	Outras construções e infraestruturas		37.620,00	37.020,66	0,00	37.020,66	4.055,92	599,34	33.564,08	32.964,74	10,78 %
07030301	Viadutos, arruamentos e obras complementares		37.620,00	37.020,66	0,00	37.020,66	4.055,92	599,34	33.564,08	32.964,74	10,78 %
0703030101	Requalificação da Zona Verde e Esgotos na Rua Monsenhor Jacinto Costa Almeida		17.275,00	16.675,76	0,00	16.675,76	2.997,20	599,24	14.277,80	13.678,56	17,35 %
0703030102	Requalificação da Zona Verde e Esgotos na Rua Padre Agostinho Pacheco		20.345,00	20.344,90	0,00	20.344,90	1.058,72	0,10	19.286,28	19.286,18	5,20 %
11	Outras despesas de capital		29.019,11	14.663,71	0,00	14.663,71	13.519,38	14.355,40	15.499,73	1.144,33	46,59 %
1102	Diversas		29.019,11	14.663,71	0,00	14.663,71	13.519,38	14.355,40	15.499,73	1.144,33	46,59 %
110299	Outras		29.019,11	14.663,71	0,00	14.663,71	13.519,38	14.355,40	15.499,73	1.144,33	46,59 %
11029901	Contrato Gestão Apoio - Habitação Degradada de Silvina Silva		15.065,00	14.663,71	0,00	14.663,71	13.519,38	401,29	1.545,62	1.144,33	89,74 %
11029902	Contrato Gestão Apoio - Habitação Degradada de Marina Carvalho		13.954,11	0,00	0,00	0,00	0,00	13.954,11	13.954,11	0,00	0,00 %
Total / A Transportar			312.948,40	286.456,33	0,00	286.456,33	200.773,32	26.492,07	112.175,08	85.683,01	64,16 %



Controlo Orçamental da Receita

Pág.: 1 de 2

Classificação Económica		Previsões Corrigidas	Receitas por cobrar Início do ano	Receitas Liquidadas	Liquidacões Anuladas	Receitas Cobradas Brutas	Reembolsos e Restituições		Receita cobrada líquida	Receitas por cobrar no final do ano	Grau de Execução Orçamental das Receitas
Código	Descrição						Emitidos	Pagos			
01	Impostos directos	8.500,00	0,00	39,91	0,00	39,91	0,00	0,00	39,91	0,00	0,47 %
0102	Outros	8.500,00	0,00	39,91	0,00	39,91	0,00	0,00	39,91	0,00	0,47 %
010202	Imposto municipal sobre imóveis	8.500,00	0,00	39,91	0,00	39,91	0,00	0,00	39,91	0,00	0,47 %
04	Taxas, multas e outras penalidades	580,00	0,00	306,35	0,00	306,35	0,00	0,00	306,35	0,00	52,82 %
0401	Taxas	580,00	0,00	306,35	0,00	306,35	0,00	0,00	306,35	0,00	52,82 %
040123	Taxas específicas das autarquias locais	580,00	0,00	306,35	0,00	306,35	0,00	0,00	306,35	0,00	52,82 %
04012304	Canídeos	180,00	0,00	118,00	0,00	118,00	0,00	0,00	118,00	0,00	65,56 %
04012399	Outras	400,00	0,00	188,35	0,00	188,35	0,00	0,00	188,35	0,00	47,09 %
0401239999	Outras	400,00	0,00	188,35	0,00	188,35	0,00	0,00	188,35	0,00	47,09 %
06	Transferências correntes	109.664,56	0,00	98 579,24	0,00	98 579,24	0,00	0,00	98.579,24	0,00	89,89 %
0603	Administração central	49.408,00	0,00	49 408,00	0,00	49 408,00	0,00	0,00	49.408,00	0,00	100,00 %
060301	Estado	49.408,00	0,00	49 408,00	0,00	49 408,00	0,00	0,00	49.408,00	0,00	100,00 %
06030104	Fundo de Financiamento das Freguesias	42.153,00	0,00	42 153,00	0,00	42 153,00	0,00	0,00	42.153,00	0,00	100,00 %
06030105	Art.38º,nº8 da Lei nº73/2013	7.255,00	0,00	7 255,00	0,00	7 255,00	0,00	0,00	7.255,00	0,00	100,00 %
0604	Administração regional	3.900,00	0,00	3 900,00	0,00	3 900,00	0,00	0,00	3.900,00	0,00	100,00 %
060401	Região Autónoma dos Açores	3.900,00	0,00	3 900,00	0,00	3 900,00	0,00	0,00	3.900,00	0,00	100,00 %
06040101	Direcção Regional do Ambiente	3.900,00	0,00	3 900,00	0,00	3 900,00	0,00	0,00	3.900,00	0,00	100,00 %
0604010101	Recolha Resíduos, desobstrução linhas água, Operações Biodiversidade	3.900,00	0,00	3 900,00	0,00	3 900,00	0,00	0,00	3.900,00	0,00	100,00 %
0605	Administração local	56.356,56	0,00	45 271,24	0,00	45 271,24	0,00	0,00	45.271,24	0,00	80,33 %
060502	Região Autónoma dos Açores	56.356,56	0,00	45 271,24	0,00	45 271,24	0,00	0,00	45.271,24	0,00	80,33 %
06050201	Municípios	56.356,56	0,00	45 271,24	0,00	45 271,24	0,00	0,00	45.271,24	0,00	80,33 %
	Total / A Transportar	62.388,00	0,00	53 654,26	0,00	53 654,26	0,00	0,00	53.654,26	0,00	86,00 %

Controlo Orçamental da Receita

Classificação Económica		Previsões Corrigidas	Receitas por cobrar Início do ano	Receitas Liquidadas	Liquidacões Anuladas	Receitas Cobradas Brutas	Reembolsos e Restituições		Receita cobrada liquida	Receitas por cobrar no final do ano	Grau de Execução Orçamental das Receitas
Código	Descrição						Emitidos	Pagos			
0605020101	Câmara Municipal da Ribeira Grande	56.356,56	0,00	45 271,24	0,00	45 271,24	0,00	0,00	45.271,24	0,00	80,33 %
10	Transferências de capital	153.751,44	0,00	148 750,93	0,00	77 545,49	0,00	0,00	77.545,49	71.205,44	50,44 %
1004	Administração regional	18.341,00	0,00	13 340,49	0,00	13 340,49	0,00	0,00	13.340,49	0,00	72,74 %
100401	Região Autónoma dos Açores	18.341,00	0,00	13 340,49	0,00	13 340,49	0,00	0,00	13.340,49	0,00	72,74 %
10040101	SRSS - Direção Regional da Habitação	18.341,00	0,00	13 340,49	0,00	13 340,49	0,00	0,00	13.340,49	0,00	72,74 %
1004010101	Contrato Gestão Apoio - Habitação Degradada de Silvina Silva	5.000,00	0,00	5 000,00	0,00	5 000,00	0,00	0,00	5.000,00	0,00	100,00 %
1004010102	Contrato Gestão Apoio - Habitação Degradada de Marina Carvalho	13.341,00	0,00	8 340,49	0,00	8 340,49	0,00	0,00	8.340,49	0,00	62,52 %
1005	Administração local	135.410,44	0,00	135 410,44	0,00	64 205,00	0,00	0,00	64.205,00	71.205,44	47,42 %
100502	Região Autónoma dos Açores	135.410,44	0,00	135 410,44	0,00	64 205,00	0,00	0,00	64.205,00	71.205,44	47,42 %
10050201	Municípios	135.410,44	0,00	135 410,44	0,00	64 205,00	0,00	0,00	64.205,00	71.205,44	47,42 %
1005020101	Câmara Municipal da Ribeira Grande	135.410,44	0,00	135 410,44	0,00	64 205,00	0,00	0,00	64.205,00	71.205,44	47,42 %
16	Saldo da gerência anterior	40.452,40	0,00	40 452,40	0,00	40 452,40	0,00	0,00	40.452,40	0,00	100,00 %
1601	Saldo orçamental	40.452,40	0,00	40 452,40	0,00	40 452,40	0,00	0,00	40.452,40	0,00	100,00 %
160101	Na posse do serviço	40.452,40	0,00	40 452,40	0,00	40 452,40	0,00	0,00	40.452,40	0,00	100,00 %
Total / A Transportar		312.948,40	0,00	288 128,83	0,00	216 923,39	0,00	0,00	216.923,39	71.205,44	69,32 %



Demonstração de Desempenho Orçamental

RUBRICA	RECEBIMENTOS	FONTES DE FINANCIAMENTO						2019
		RECEITAS PRÓPRIAS	RECEITAS GERAIS	FINANC. UE	EMPR.	FUNDOS ALHEIOS	TOTAL	
	Saldo de gerência anterior						40 980,28	0,00
	Operações orçamentais						40 452,40	0,00
	Devolução do saldo oper.orçamentais						40 452,40	0,00
	Recebimento do saldo devolvido por terceiras entidades						527,88	0,00
	Operações de tesouraria							
	<u>Receita corrente</u>							
R1	Receita fiscal	39,91	0,00	0,00	0,00	0,00	39,91	0,00
R1.1	Impostos diretos	39,91	0,00	0,00	0,00	0,00	39,91	0,00
R1.2	Impostos indiretos	0,00	0,00	0,00	0,00	0,00	0,00	0,00
R2	Contribuições para sistemas de proteção social e subsistemas de saúde	0,00	0,00	0,00	0,00	0,00	0,00	0,00
R3	Taxas, multas e outras penalidades	306,35	0,00	0,00	0,00	0,00	306,35	0,00
R4	Rendimentos de propriedade	0,00	0,00	0,00	0,00	0,00	0,00	0,00
R5	Transferências e subsídios correntes	98 579,24	0,00	0,00	0,00	0,00	98 579,24	0,00
R5.1	Transferências correntes	98 579,24	0,00	0,00	0,00	0,00	98 579,24	0,00
R5.1.1	Administrações públicas	98 579,24	0,00	0,00	0,00	0,00	98 579,24	0,00
R5.1.1.1	Administração central-Estado	49 408,00	0,00	0,00	0,00	0,00	49 408,00	0,00
R5.1.1.2	Administração central-Outras entidades	0,00	0,00	0,00	0,00	0,00	0,00	0,00
R5.1.1.3	Segurança social	0,00	0,00	0,00	0,00	0,00	0,00	0,00
R5.1.1.4	Administração regional	3 900,00	0,00	0,00	0,00	0,00	3 900,00	0,00
R5.1.1.5	Administração local	45 271,24	0,00	0,00	0,00	0,00	45 271,24	0,00
R5.1.2	Exterior-UE	0,00	0,00	0,00	0,00	0,00	0,00	0,00
R5.1.3	Outras	0,00	0,00	0,00	0,00	0,00	0,00	0,00
R5.2	Subsídios correntes	0,00	0,00	0,00	0,00	0,00	0,00	0,00
R6	Venda de bens e serviços	0,00	0,00	0,00	0,00	0,00	0,00	0,00
R7	Outras receitas correntes	0,00	0,00	0,00	0,00	0,00	0,00	0,00
	<i>Total da Receita corrente</i>	98 925,50	0,00	0,00	0,00	0,00	98 925,50	0,00

Demonstração de Desempenho Orçamental

RUBRICA	RECEBIMENTOS	FONTES DE FINANCIAMENTO						2019
		RECEITAS PRÓPRIAS	RECEITAS GERAIS	FINANC. UE	EMPR.	FUNDOS ALHEIOS	TOTAL	
	<u>Receita de capital</u>							
R8	Venda de bens de investimento	0,00	0,00	0,00	0,00	0,00	0,00	0,00
R9	Transferências e subsídios de capital	77 545,49	0,00	0,00	0,00	0,00	77 545,49	0,00
R9.1	Transferências de capital	77 545,49	0,00	0,00	0,00	0,00	77 545,49	0,00
R9.1.1	Administrações públicas	77 545,49	0,00	0,00	0,00	0,00	77 545,49	0,00
R9.1.1.1	Administração central-Estado	0,00	0,00	0,00	0,00	0,00	0,00	0,00
R9.1.1.2	Administração central-Outras entidades	0,00	0,00	0,00	0,00	0,00	0,00	0,00
R9.1.1.3	Segurança social	0,00	0,00	0,00	0,00	0,00	0,00	0,00
R9.1.1.4	Administração regional	13 340,49	0,00	0,00	0,00	0,00	13 340,49	0,00
R9.1.1.5	Administração local	64 205,00	0,00	0,00	0,00	0,00	64 205,00	0,00
R9.1.2	Exterior-UE	0,00	0,00	0,00	0,00	0,00	0,00	0,00
R9.1.3	Outras	0,00	0,00	0,00	0,00	0,00	0,00	0,00
R9.2	Subsídios de capital	0,00	0,00	0,00	0,00	0,00	0,00	0,00
R10	Outras receitas de capital	0,00	0,00	0,00	0,00	0,00	0,00	0,00
R11	Reposições não abatidas aos pagamentos	0,00	0,00	0,00	0,00	0,00	0,00	0,00
	Total da Receita de capital	77 545,49	0,00	0,00	0,00	0,00	77 545,49	0,00
	Receita Efetiva	176 470,99	0,00	0,00	0,00	0,00	176 470,99	0,00
	<u>Receita não efetiva</u>							
R12	Receita com ativos financeiros	0,00	0,00	0,00	0,00	0,00	0,00	0,00
R13	Receita com passivos financeiros	0,00	0,00	0,00	0,00	0,00	0,00	0,00
	Total da Receita não efetiva	0,00	0,00	0,00	0,00	0,00	0,00	0,00
	Soma	176 470,99	0,00	0,00	0,00	0,00	216 923,39	0,00
	Operações de tesouraria					0,00	0,00	0,00

Demonstração de Desempenho Orçamental

RUBRICA	PAGAMENTOS	FONTES DE FINANCIAMENTO						2019
		RECEITAS PRÓPRIAS	RECEITAS GERAIS	FINANC. UE	EMPR.	FUNDOS ALHEIOS	TOTAL	
	<u>Despesa corrente</u>							
D1	Despesas com o pessoal	38 506,50	0,00	0,00	0,00	0,00	38 506,50	0,00
D1.1	Remunerações certas e permanentes	27 719,12	0,00	0,00	0,00	0,00	27 719,12	0,00
D1.2	Abonos variáveis ou eventuais	3 237,75	0,00	0,00	0,00	0,00	3 237,75	0,00
D1.3	Segurança social	7 549,63	0,00	0,00	0,00	0,00	7 549,63	0,00
D2	Aquisição de bens e serviços	36 245,89	0,00	0,00	0,00	0,00	36 245,89	0,00
D3	Juros e outros encargos	0,00	0,00	0,00	0,00	0,00	0,00	0,00
D4	Transferências e subsídios correntes	14 867,86	0,00	0,00	0,00	0,00	14 867,86	0,00
D4.1	Transferências correntes	14 867,86	0,00	0,00	0,00	0,00	14 867,86	0,00
D4.1.1	Administrações públicas	12 374,68	0,00	0,00	0,00	0,00	12 374,68	0,00
D4.1.1.1	Administração central-Estado	0,00	0,00	0,00	0,00	0,00	0,00	0,00
D4.1.1.2	Administração central-Outras entidades	0,00	0,00	0,00	0,00	0,00	0,00	0,00
D4.1.1.3	Segurança social	12 374,68	0,00	0,00	0,00	0,00	12 374,68	0,00
D4.1.1.4	Administração regional	0,00	0,00	0,00	0,00	0,00	0,00	0,00
D4.1.1.5	Administração local	0,00	0,00	0,00	0,00	0,00	0,00	0,00
D4.1.2	Entidades do setor não lucrativo	900,00	0,00	0,00	0,00	0,00	900,00	0,00
D4.1.3	Famílias	1 593,18	0,00	0,00	0,00	0,00	1 593,18	0,00
D4.1.4	Outras	0,00	0,00	0,00	0,00	0,00	0,00	0,00
D4.2	Subsídios correntes	0,00	0,00	0,00	0,00	0,00	0,00	0,00
D5	Outras despesas correntes	1 154,19	0,00	0,00	0,00	0,00	1 154,19	0,00
	Total da Despesa corrente	90 774,44	0,00	0,00	0,00	0,00	90 774,44	0,00
	<u>Despesa de capital</u>							
D6	Aquisição de bens de capital	95 243,82	0,00	0,00	0,00	0,00	95 243,82	0,00
D7	Transferências e subsídios de capital	1 235,68	0,00	0,00	0,00	0,00	1 235,68	0,00
D7.1	Transferências de capital	0,00	0,00	0,00	0,00	0,00	0,00	0,00
D7.1.1	Administrações públicas	0,00	0,00	0,00	0,00	0,00	0,00	0,00
D7.1.1.1	Administração central-Estado	0,00	0,00	0,00	0,00	0,00	0,00	0,00

Demonstração de Desempenho Orçamental

RUBRICA	PAGAMENTOS	FONTES DE FINANCIAMENTO						2019
		RECEITAS PRÓPRIAS	RECEITAS GERAIS	FINANC. UE	EMPR.	FUNDOS ALHEIOS	TOTAL	
D7.1.1.2	Administração central-Outras entidades	0,00	0,00	0,00	0,00	0,00	0,00	0,00
D7.1.1.3	Segurança social	0,00	0,00	0,00	0,00	0,00	0,00	0,00
D7.1.1.4	Administração regional	0,00	0,00	0,00	0,00	0,00	0,00	0,00
D7.1.1.5	Administração local	0,00	0,00	0,00	0,00	0,00	0,00	0,00
D7.1.2	Entidades do setor não lucrativo	0,00	0,00	0,00	0,00	0,00	0,00	0,00
D7.1.3	Famílias	0,00	0,00	0,00	0,00	0,00	0,00	0,00
D7.1.4	Outras	0,00	0,00	0,00	0,00	0,00	0,00	0,00
D7.2	Subsídios de capital	0,00	0,00	0,00	0,00	0,00	0,00	0,00
D8	Outras despesas de capital	13 519,38	0,00	0,00	0,00	0,00	13 519,38	0,00
	Total da Despesa de capital	109 998,88	0,00	0,00	0,00	0,00	109 998,88	0,00
	Despesa Efetiva	200 773,32	0,00	0,00	0,00	0,00	200 773,32	0,00
	Despesa não efetiva							
D10	Despesa com passivos financeiros	0,00	0,00	0,00	0,00	0,00	0,00	0,00
D9	Despesa com ativos financeiros	0,00	0,00	0,00	0,00	0,00	0,00	0,00
	Total da Despesa não efetiva	0,00	0,00	0,00	0,00	0,00	0,00	0,00
	Soma	200 773,32	0,00	0,00	0,00	0,00	200 773,32	0,00
	Operações de tesouraria					527,88	527,88	0,00
	Saldo para a gerência seguinte						16 150,07	0,00
	Operações orçamentais						16 150,07	0,00
	Operações de tesouraria						0,00	0,00
	Saldo Global						-24 302,33	0,00
	Despesa primária						200 773,32	0,00
	Saldo corrente						8 151,06	0,00
	Saldo de capital						-32 453,39	0,00
	Saldo primário						-24 302,33	0,00
	Receita total						216 923,39	0,00
	Despesa total						200 773,32	0,00



Demonstração de Execução Orçamental da Despesa

Rubrica	Descrição	Despesas por pagar de Períodos Anteriores	Previsões Corrigidas	Cativos / Descativos	Compromissos	Obrigações	Despesas Pagas Líquidas de Reposições			Compromissos a transitar	Obrigações por Pagar	Grau de Execução Orçamental	
							Períodos Anteriores	Período Corrente	Total			Períodos Anteriores	Período Corrente
	Despesa corrente												
	Administração Autárquica	0,00	298.798,40	0,00	286.456,33	286.456,33	0,00	200.773,32	200 773,32	0,00	85.683,01	0,00 %	67,19 %
	Administração Autárquica	0,00	298.798,40	0,00	286.456,33	286.456,33	0,00	200.773,32	200 773,32	0,00	85.683,01	0,00 %	67,19 %
01	Despesas com o pessoal	0,00	40.344,32	0,00	40.329,72	40.329,72	0,00	38.506,50	38 506,50	0,00	1.823,22	0,00 %	95,44 %
0101	Remunerações certas e permanentes	0,00	29.277,48	0,00	29.276,06	29.276,06	0,00	27.719,12	27 719,12	0,00	1.556,94	0,00 %	94,68 %
010101	Titulares de órgãos de soberania e membros de órgãos autárquicos	0,00	8.606,92	0,00	8.606,36	8.606,36	0,00	8.606,36	8 606,36	0,00	0,00	0,00 %	99,99 %
010106	Pessoal contratado a termo	0,00	15.853,00	0,00	15.852,78	15.852,78	0,00	14.528,64	14 528,64	0,00	1.324,14	0,00 %	91,65 %
01010601	Pessoal em funções	0,00	15.853,00	0,00	15.852,78	15.852,78	0,00	14.528,64	14 528,64	0,00	1.324,14	0,00 %	91,65 %
010113	Subsídio de refeição	0,00	2.170,56	0,00	2.170,35	2.170,35	0,00	1.979,55	1 979,55	0,00	190,80	0,00 %	91,20 %
010114	Subsídio de férias e de Natal	0,00	2.647,00	0,00	2.646,57	2.646,57	0,00	2.604,57	2 604,57	0,00	42,00	0,00 %	98,40 %
0102	Abonos variáveis ou eventuais	0,00	3.511,84	0,00	3.504,03	3.504,03	0,00	3.237,75	3 237,75	0,00	266,28	0,00 %	92,20 %
010213	Outros suplementos e prémios	0,00	482,56	0,00	480,90	480,90	0,00	480,90	480,90	0,00	0,00	0,00 %	99,66 %
01021303	Senhas de presença	0,00	482,56	0,00	480,90	480,90	0,00	480,90	480,90	0,00	0,00	0,00 %	99,66 %
010214	Outros abonos em numerário ou espécie	0,00	3.029,28	0,00	3.023,13	3.023,13	0,00	2.756,85	2 756,85	0,00	266,28	0,00 %	91,01 %
0103	Segurança social	0,00	7.555,00	0,00	7.549,63	7.549,63	0,00	7.549,63	7 549,63	0,00	0,00	0,00 %	99,93 %
010301	Encargos com a saúde	0,00	618,00	0,00	613,42	613,42	0,00	613,42	613,42	0,00	0,00	0,00 %	99,26 %
010305	Contribuições para a segurança social	0,00	6.399,00	0,00	6.398,56	6.398,56	0,00	6.398,56	6 398,56	0,00	0,00	0,00 %	99,99 %
01030502	Segurança social do pessoal em regime de contrato de trabalho em funções públicas (RCTFP)	0,00	6.399,00	0,00	6.398,56	6.398,56	0,00	6.398,56	6 398,56	0,00	0,00	0,00 %	99,99 %
0103050202	Segurança social - Regime geral	0,00	6.399,00	0,00	6.398,56	6.398,56	0,00	6.398,56	6 398,56	0,00	0,00	0,00 %	99,99 %
010309	Seguros	0,00	538,00	0,00	537,65	537,65	0,00	537,65	537,65	0,00	0,00	0,00 %	99,93 %
01030901	Seguros de acidentes no trabalho e doenças profissionais	0,00	538,00	0,00	537,65	537,65	0,00	537,65	537,65	0,00	0,00	0,00 %	99,93 %
02	Aquisição de bens e serviços	0,00	47.608,87	0,00	47.043,71	47.043,71	0,00	36.245,89	36 245,89	0,00	10.797,82	0,00 %	76,13 %
0201	Aquisição de bens	0,00	27.427,87	0,00	27.113,97	27.113,97	0,00	20.012,27	20 012,27	0,00	7.101,70	0,00 %	72,96 %
020102	Combustíveis e lubrificantes	0,00	4.574,00	0,00	4.569,13	4.569,13	0,00	3.290,28	3 290,28	0,00	1.278,85	0,00 %	71,93 %
02010201	Gasolina	0,00	1.190,00	0,00	1.189,12	1.189,12	0,00	856,97	856,97	0,00	332,15	0,00 %	72,01 %
02010202	Gasóleo	0,00	3.057,00	0,00	3.056,39	3.056,39	0,00	2.219,74	2 219,74	0,00	836,65	0,00 %	72,61 %
02010299	Outros	0,00	327,00	0,00	323,62	323,62	0,00	213,57	213,57	0,00	110,05	0,00 %	65,31 %
020104	Limpeza e higiene	0,00	658,00	0,00	652,02	652,02	0,00	652,02	652,02	0,00	0,00	0,00 %	99,09 %
020105	Alimentação - Refeições confeccionadas	0,00	1.582,00	0,00	1.580,35	1.580,35	0,00	1.580,35	1 580,35	0,00	0,00	0,00 %	99,90 %
020106	Alimentação - Géneros para confeccionar	0,00	249,00	0,00	233,36	233,36	0,00	233,36	233,36	0,00	0,00	0,00 %	93,72 %
020107	Vestuário e artigos pessoais	0,00	1.585,00	0,00	1.584,49	1.584,49	0,00	1.287,76	1 287,76	0,00	296,73	0,00 %	81,25 %
020108	Material de escritório	0,00	788,00	0,00	787,38	787,38	0,00	576,02	576,02	0,00	211,36	0,00 %	73,10 %
020109	Produtos químicos e farmacêuticos	0,00	99,00	0,00	98,31	98,31	0,00	98,31	98,31	0,00	0,00	0,00 %	99,30 %
Total		0,00	49.879,32	0,00	49.834,76	49.834,76	0,00	46.224,60	46 224,60	0,00	3.610,16	0,00 %	92,67 %



Demonstração de Execução Orçamental da Despesa

Rubrica	Descrição	Despesas por pagar de Períodos Anteriores	Previsões Corrigidas	Cativos / Descativos	Compro-missos	Obrigações	Despesas Pagas Líquidas de Reposições			Compromissos a transitar	Obrigações por Pagar	Grau de Execução Orçamental	
							Períodos Anteriores	Período Corrente	Total			Períodos Anteriores	Período Corrente
020112	Material de transporte - Peças	0,00	1.212,00	0,00	1.211,80	1.211,80	0,00	1.211,80	1 211,80	0,00	0,00	0,00 %	99,98 %
020114	Outro material - Peças	0,00	916,00	0,00	900,37	900,37	0,00	474,57	474,57	0,00	425,80	0,00 %	51,81 %
020115	Prémios, condecorações e ofertas	0,00	3.731,00	0,00	3.730,34	3.730,34	0,00	2.930,34	2 930,34	0,00	800,00	0,00 %	78,54 %
020117	Ferramentas e utensílios	0,00	1.808,24	0,00	1.727,70	1.727,70	0,00	1.375,02	1 375,02	0,00	352,68	0,00 %	76,04 %
020119	Artigos honoríficos e de decoração	0,00	369,00	0,00	368,06	368,06	0,00	368,06	368,06	0,00	0,00	0,00 %	99,75 %
020120	Material de educação, cultura e recreio	0,00	45,00	0,00	45,00	45,00	0,00	45,00	45,00	0,00	0,00	0,00 %	100,00 %
020121	Outros bens	0,00	9.811,63	0,00	9.625,66	9.625,66	0,00	5.889,38	5 889,38	0,00	3.736,28	0,00 %	60,02 %
02012101	Materiais para conservação de bens	0,00	5.623,00	0,00	5.517,27	5.517,27	0,00	2.611,29	2 611,29	0,00	2.905,98	0,00 %	46,44 %
02012102	Materiais para apoio famílias	0,00	3.742,63	0,00	3.665,82	3.665,82	0,00	2.992,76	2 992,76	0,00	673,06	0,00 %	79,96 %
02012199	Outros bens	0,00	446,00	0,00	442,57	442,57	0,00	285,33	285,33	0,00	157,24	0,00 %	63,98 %
0202	Aquisição de serviços	0,00	20.181,00	0,00	19.929,74	19.929,74	0,00	16.233,62	16 233,62	0,00	3.696,12	0,00 %	80,44 %
020201	Encargos das instalações	0,00	2.195,00	0,00	2.124,78	2.124,78	0,00	2.124,78	2 124,78	0,00	0,00	0,00 %	96,80 %
02020101	Eletricidade	0,00	2.195,00	0,00	2.124,78	2.124,78	0,00	2.124,78	2 124,78	0,00	0,00	0,00 %	96,80 %
020202	Limpeza e higiene	0,00	0,00	0,00	0,00	0,00	0,00	0,00	0,00	0,00	0,00	0,00 %	0,00 %
020203	Conservação de bens	0,00	1.196,00	0,00	1.195,62	1.195,62	0,00	965,16	965,16	0,00	230,46	0,00 %	80,70 %
020209	Comunicações	0,00	4.004,00	0,00	3.967,70	3.967,70	0,00	3.945,66	3 945,66	0,00	22,04	0,00 %	98,54 %
020210	Transportes	0,00	54,00	0,00	53,10	53,10	0,00	53,10	53,10	0,00	0,00	0,00 %	98,33 %
020211	Representação dos serviços	0,00	110,00	0,00	110,00	110,00	0,00	110,00	110,00	0,00	0,00	0,00 %	100,00 %
020212	Seguros	0,00	2.122,00	0,00	2.121,47	2.121,47	0,00	1.952,85	1 952,85	0,00	168,62	0,00 %	92,03 %
020213	Deslocações e estadas	0,00	0,00	0,00	0,00	0,00	0,00	0,00	0,00	0,00	0,00	0,00 %	0,00 %
020214	Estudos, pareceres, projectos e consultadoria	0,00	3.615,00	0,00	3.614,34	3.614,34	0,00	2.925,22	2 925,22	0,00	689,12	0,00 %	80,92 %
020215	Formação	0,00	0,00	0,00	0,00	0,00	0,00	0,00	0,00	0,00	0,00	0,00 %	0,00 %
020217	Publicidade	0,00	738,00	0,00	737,50	737,50	0,00	383,50	383,50	0,00	354,00	0,00 %	51,96 %
020218	Vigilância e segurança	0,00	0,00	0,00	0,00	0,00	0,00	0,00	0,00	0,00	0,00	0,00 %	0,00 %
020219	Assistência técnica	0,00	4.455,00	0,00	4.314,60	4.314,60	0,00	2.229,16	2 229,16	0,00	2.085,44	0,00 %	50,04 %
020220	Outros trabalhos especializados	0,00	1.360,00	0,00	1.359,94	1.359,94	0,00	1.359,94	1 359,94	0,00	0,00	0,00 %	100,00 %
020224	Encargos de cobrança de receitas	0,00	1,00	0,00	1,00	1,00	0,00	1,00	1,00	0,00	0,00	0,00 %	100,00 %
020225	Outros serviços	0,00	331,00	0,00	329,69	329,69	0,00	183,25	183,25	0,00	146,44	0,00 %	55,36 %
02022599	Outros serviços	0,00	331,00	0,00	329,69	329,69	0,00	183,25	183,25	0,00	146,44	0,00 %	55,36 %
04	Transferências correntes	0,00	15.688,00	0,00	15.383,02	15.383,02	0,00	14.867,86	14 867,86	0,00	515,16	0,00 %	94,77 %
0406	Segurança social	0,00	12.643,00	0,00	12.374,68	12.374,68	0,00	12.374,68	12 374,68	0,00	0,00	0,00 %	97,88 %
040602	Outras transferências	0,00	12.643,00	0,00	12.374,68	12.374,68	0,00	12.374,68	12 374,68	0,00	0,00	0,00 %	97,88 %
04060201	Programas ocupacionais	0,00	12.643,00	0,00	12.374,68	12.374,68	0,00	12.374,68	12 374,68	0,00	0,00	0,00 %	97,88 %
0407	Instituições sem fins lucrativos	0,00	910,00	0,00	900,00	900,00	0,00	900,00	900,00	0,00	0,00	0,00 %	98,90 %
040701	Instituições sem fins lucrativos	0,00	910,00	0,00	900,00	900,00	0,00	900,00	900,00	0,00	0,00	0,00 %	98,90 %
Total		0,00	100.596,19	0,00	99.748,11	99.748,11	0,00	87.127,07	87 127,07	0,00	12.621,04	0,00 %	86,61 %



Demonstração de Execução Orçamental da Despesa

Rubrica	Descrição	Despesas por pagar de Períodos Anteriores	Previsões Corrigidas	Cativos / Descativos	Compro-missos	Obrigações	Despesas Pagas Líquidas de Reposições			Compromissos a transitar	Obrigações por Pagar	Grau de Execução Orçamental	
							Períodos Anteriores	Período Corrente	Total			Períodos Anteriores	Período Corrente
04070101	Escoteiros	0,00	410,00	0,00	400,00	400,00	0,00	400,00	400,00	0,00	0,00	0,00 %	97,56 %
04070102	Clube Futsal	0,00	250,00	0,00	250,00	250,00	0,00	250,00	250,00	0,00	0,00	0,00 %	100,00 %
04070103	Associação Veteranos	0,00	0,00	0,00	0,00	0,00	0,00	0,00	0,00	0,00	0,00	0,00 %	0,00 %
04070104	Ribeirinhos	0,00	0,00	0,00	0,00	0,00	0,00	0,00	0,00	0,00	0,00	0,00 %	0,00 %
04070105	Marchas Ribeirinhas	0,00	0,00	0,00	0,00	0,00	0,00	0,00	0,00	0,00	0,00	0,00 %	0,00 %
04070106	Banda Filarmónica	0,00	0,00	0,00	0,00	0,00	0,00	0,00	0,00	0,00	0,00	0,00 %	0,00 %
04070107	Igreja Paroquial de Ribeirinha	0,00	250,00	0,00	250,00	250,00	0,00	250,00	250,00	0,00	0,00	0,00 %	100,00 %
0408	Famílias	0,00	2.135,00	0,00	2.108,34	2.108,34	0,00	1.593,18	1 593,18	0,00	515,16	0,00 %	74,62 %
040802	Outras	0,00	2.135,00	0,00	2.108,34	2.108,34	0,00	1.593,18	1 593,18	0,00	515,16	0,00 %	74,62 %
04080201	Programas ocupacionais	0,00	2.135,00	0,00	2.108,34	2.108,34	0,00	1.593,18	1 593,18	0,00	515,16	0,00 %	74,62 %
06	Outras despesas correntes	0,00	1.214,00	0,00	1.172,54	1.172,54	0,00	1.154,19	1 154,19	0,00	18,35	0,00 %	95,07 %
0602	Diversas	0,00	1.214,00	0,00	1.172,54	1.172,54	0,00	1.154,19	1 154,19	0,00	18,35	0,00 %	95,07 %
060203	Outras	0,00	1.214,00	0,00	1.172,54	1.172,54	0,00	1.154,19	1 154,19	0,00	18,35	0,00 %	95,07 %
06020304	Serviços bancários	0,00	283,00	0,00	242,35	242,35	0,00	241,10	241,10	0,00	1,25	0,00 %	85,19 %
06020305	Outras	0,00	931,00	0,00	930,19	930,19	0,00	913,09	913,09	0,00	17,10	0,00 %	98,08 %
<i>Despesa de capital</i>													
07	Aquisição de bens de capital	0,00	170.229,10	0,00	167.863,63	167.863,63	0,00	96.479,50	96 479,50	0,00	71.384,13	0,00 %	56,68 %
0701	Investimentos	0,00	132.609,10	0,00	130.842,97	130.842,97	0,00	92.423,58	92 423,58	0,00	38.419,39	0,00 %	69,70 %
070103	Edifícios	0,00	101.184,65	0,00	100.941,92	100.941,92	0,00	64.316,13	64 316,13	0,00	36.625,79	0,00 %	63,56 %
07010305	Escolas	0,00	7.584,44	0,00	7.349,20	7.349,20	0,00	7.075,40	7 075,40	0,00	273,80	0,00 %	93,29 %
07010307	Outros	0,00	93.600,21	0,00	93.592,72	93.592,72	0,00	57.240,73	57 240,73	0,00	36.351,99	0,00 %	61,15 %
0701030701	Cozinha Comunitária	0,00	93.600,21	0,00	93.592,72	93.592,72	0,00	57.240,73	57 240,73	0,00	36.351,99	0,00 %	61,15 %
070104	Construções diversas	0,00	25.627,45	0,00	25.626,94	25.626,94	0,00	25.626,94	25 626,94	0,00	0,00	0,00 %	100,00 %
07010405	Parques e jardins	0,00	25.627,45	0,00	25.626,94	25.626,94	0,00	25.626,94	25 626,94	0,00	0,00	0,00 %	100,00 %
0701040501	Parque de lazer	0,00	25.627,45	0,00	25.626,94	25.626,94	0,00	25.626,94	25 626,94	0,00	0,00	0,00 %	100,00 %
070107	Equipamento de informática	0,00	0,00	0,00	0,00	0,00	0,00	0,00	0,00	0,00	0,00	0,00 %	0,00 %
070108	Software informático	0,00	826,00	0,00	826,00	826,00	0,00	826,00	826,00	0,00	0,00	0,00 %	100,00 %
070109	Equipamento administrativo	0,00	2.871,00	0,00	2.212,43	2.212,43	0,00	418,83	418,83	0,00	1.793,60	0,00 %	14,59 %
070111	Ferramentas e utensílios	0,00	2.100,00	0,00	1.235,68	1.235,68	0,00	1.235,68	1 235,68	0,00	0,00	0,00 %	58,84 %
0703	Bens de domínio público	0,00	37.620,00	0,00	37.020,66	37.020,66	0,00	4.055,92	4 055,92	0,00	32.964,74	0,00 %	10,78 %
070303	Outras construções e infraestruturas	0,00	37.620,00	0,00	37.020,66	37.020,66	0,00	4.055,92	4 055,92	0,00	32.964,74	0,00 %	10,78 %
07030301	Viadutos, arruamentos e obras complementares	0,00	37.620,00	0,00	37.020,66	37.020,66	0,00	4.055,92	4 055,92	0,00	32.964,74	0,00 %	10,78 %
0703030101	Requalificação da Zona Verde e Esgotos na Rua Monsenhor Jacinto Costa Almeida	0,00	17.275,00	0,00	16.675,76	16.675,76	0,00	2.997,20	2 997,20	0,00	13.678,56	0,00 %	17,35 %
Total		0,00	275.084,29	0,00	271.792,62	271.792,62	0,00	187.253,94	187 253,94	0,00	84.538,68	0,00 %	68,07 %



Demonstração de Execução Orçamental da Despesa

Rubrica	Descrição	Despesas por pagar de Períodos Anteriores	Previsões Corrigidas	Cativos / Descativos	Compro-missos	Obrigações	Despesas Pagas Líquidas de Reposições			Compromissos a transitar	Obrigações por Pagar	Grau de Execução Orçamental	
							Períodos Anteriores	Período Corrente	Total			Períodos Anteriores	Período Corrente
0703030102	Requalificação da Zona Verde e Esgotos na Rua Padre Agostinho Pacheco	0,00	20.345,00	0,00	20.344,90	20.344,90	0,00	1.058,72	1 058,72	0,00	19.286,18	0,00 %	5,20 %
11	Outras despesas de capital	0,00	23.714,11	0,00	14.663,71	14.663,71	0,00	13.519,38	13 519,38	0,00	1.144,33	0,00 %	57,01 %
1102	Diversas	0,00	23.714,11	0,00	14.663,71	14.663,71	0,00	13.519,38	13 519,38	0,00	1.144,33	0,00 %	57,01 %
110299	Outras	0,00	23.714,11	0,00	14.663,71	14.663,71	0,00	13.519,38	13 519,38	0,00	1.144,33	0,00 %	57,01 %
11029901	Contrato Gestão Apoio - Habitação Degradada de Silvina Silva	0,00	14.760,00	0,00	14.663,71	14.663,71	0,00	13.519,38	13 519,38	0,00	1.144,33	0,00 %	91,59 %
11029902	Contrato Gestão Apoio - Habitação Degradada de Marina Carvalho	0,00	8.954,11	0,00	0,00	0,00	0,00	0,00	0,00	0,00	0,00	0,00 %	0,00 %
Total		0,00	298.798,40	0,00	286.456,33	286.456,33	0,00	200.773,32	200 773,32	0,00	85.683,01	0,00 %	67,19 %



Demonstração de Execução Orçamental da Receita

Rubrica		Descrição	Previsões Corrigi- das	Receitas por cobrar de Períodos Anteriores	Receitas Liquida- das	Liquida- ções Anuladas	Receitas Cobradas Brutas	Reembolsos e Restituições		Receitas cobradas líquidas			Receitas por cobrar no final do período	Grau de Execução Orçamental	
								Emitidos	Pagos	Períodos Anteriores	Período Corrente	Total		Períodos Anteriores	Período Corrente
Receita corrente															
01	Impostos directos	8.500,00	0,00	39,91	0,00	39,91	0,00	0,00	0,00	39,91	39,91	0,00	0,00 %	0,47 %	
0102	Outros	8.500,00	0,00	39,91	0,00	39,91	0,00	0,00	0,00	39,91	39,91	0,00	0,00 %	0,47 %	
010202	Imposto municipal sobre imóveis	8.500,00	0,00	39,91	0,00	39,91	0,00	0,00	0,00	39,91	39,91	0,00	0,00 %	0,47 %	
04	Taxas, multas e outras penalidades	515,00	0,00	306,35	2,00	306,35	0,00	0,00	0,00	306,35	306,35	0,00	0,00 %	59,49 %	
0401	Taxas	515,00	0,00	306,35	2,00	306,35	0,00	0,00	0,00	306,35	306,35	0,00	0,00 %	59,49 %	
040123	Taxas específicas das autarquias locais	515,00	0,00	306,35	2,00	306,35	0,00	0,00	0,00	306,35	306,35	0,00	0,00 %	59,49 %	
04012304	Canídeos	115,00	0,00	118,00	0,00	118,00	0,00	0,00	0,00	118,00	118,00	0,00	0,00 %	102,61 %	
04012399	Outras	400,00	0,00	188,35	2,00	188,35	0,00	0,00	0,00	188,35	188,35	0,00	0,00 %	47,09 %	
0401239999	Outras	400,00	0,00	188,35	2,00	188,35	0,00	0,00	0,00	188,35	188,35	0,00	0,00 %	47,09 %	
06	Transferências correntes	100.579,56	0,00	98.579,24	0,00	98.579,24	0,00	0,00	0,00	98.579,24	98 579,24	0,00	0,00 %	98,01 %	
0603	Administração central	49.408,00	0,00	49.408,00	0,00	49.408,00	0,00	0,00	0,00	49.408,00	49 408,00	0,00	0,00 %	100,00 %	
060301	Estado	49.408,00	0,00	49.408,00	0,00	49.408,00	0,00	0,00	0,00	49.408,00	49 408,00	0,00	0,00 %	100,00 %	
06030104	Fundo de Financiamento das Freguesias	42.153,00	0,00	42.153,00	0,00	42.153,00	0,00	0,00	0,00	42.153,00	42 153,00	0,00	0,00 %	100,00 %	
06030105	Art.38º,nº8 da Lei nº73/2013	7.255,00	0,00	7.255,00	0,00	7.255,00	0,00	0,00	0,00	7.255,00	7 255,00	0,00	0,00 %	100,00 %	
06030199	Outras	0,00	0,00	0,00	0,00	0,00	0,00	0,00	0,00	0,00	0,00	0,00	0,00 %	0,00 %	
0603019901	Transferência prevista no Art.38º,nº8 da Lei nº73/2013	0,00	0,00	0,00	0,00	0,00	0,00	0,00	0,00	0,00	0,00	0,00	0,00 %	0,00 %	
0604	Administração regional	3.900,00	0,00	3.900,00	0,00	3.900,00	0,00	0,00	0,00	3.900,00	3 900,00	0,00	0,00 %	100,00 %	
060401	Região Autónoma dos Açores	3.900,00	0,00	3.900,00	0,00	3.900,00	0,00	0,00	0,00	3.900,00	3 900,00	0,00	0,00 %	100,00 %	
06040101	Direcção Regional do Ambiente	3.900,00	0,00	3.900,00	0,00	3.900,00	0,00	0,00	0,00	3.900,00	3 900,00	0,00	0,00 %	100,00 %	
0604010101	Recolha Resíduos, desobstrução linhas água, Operações Biodiversidade	3.900,00	0,00	3.900,00	0,00	3.900,00	0,00	0,00	0,00	3.900,00	3 900,00	0,00	0,00 %	100,00 %	
0605	Administração local	47.271,56	0,00	45.271,24	0,00	45.271,24	0,00	0,00	0,00	45.271,24	45 271,24	0,00	0,00 %	95,77 %	
060502	Região Autónoma dos Açores	47.271,56	0,00	45.271,24	0,00	45.271,24	0,00	0,00	0,00	45.271,24	45 271,24	0,00	0,00 %	95,77 %	
06050201	Municípios	47.271,56	0,00	45.271,24	0,00	45.271,24	0,00	0,00	0,00	45.271,24	45 271,24	0,00	0,00 %	95,77 %	
0605020101	Câmara Municipal da Ribeira Grande	47.271,56	0,00	45.271,24	0,00	45.271,24	0,00	0,00	0,00	45.271,24	45 271,24	0,00	0,00 %	95,77 %	
Receita de capital															
10	Transferências de capital	148.751,44	0,00	148.750,93	0,00	77.545,49	0,00	0,00	0,00	77.545,49	77 545,49	71.205,44	0,00 %	52,13 %	
1004	Administração regional	13.341,00	0,00	13.340,49	0,00	13.340,49	0,00	0,00	0,00	13.340,49	13 340,49	0,00	0,00 %	100,00 %	
100401	Região Autónoma dos Açores	13.341,00	0,00	13.340,49	0,00	13.340,49	0,00	0,00	0,00	13.340,49	13 340,49	0,00	0,00 %	100,00 %	
10040101	SRSS - Direcção Regional da Habitação	13.341,00	0,00	13.340,49	0,00	13.340,49	0,00	0,00	0,00	13.340,49	13 340,49	0,00	0,00 %	100,00 %	
1004010101	Contrato Gestão Apoio - Habitação Degradada de Silvina Silva	5.000,00	0,00	5.000,00	0,00	5.000,00	0,00	0,00	0,00	5.000,00	5 000,00	0,00	0,00 %	100,00 %	
1004010102	Contrato Gestão Apoio - Habitação Degradada de Marina Carvalho	8.341,00	0,00	8.340,49	0,00	8.340,49	0,00	0,00	0,00	8.340,49	8 340,49	0,00	0,00 %	99,99 %	
1005	Administração local	135.410,44	0,00	135.410,44	0,00	64.205,00	0,00	0,00	0,00	64.205,00	64 205,00	71.205,44	0,00 %	47,42 %	
Total			122.935,56	0,00	112.265,99	2,00	112.265,99	0,00	0,00	0,00	112.265,99	112 265,99	0,00	0,00 %	91,32 %



Demonstração de Execução Orçamental da Receita

Rubrica	Descrição	Previsões Corrigidas	Receitas por cobrar de Períodos Anteriores	Receitas Liquidadas	Liquidacões Anuladas	Receitas Cobradas Brutas	Reembolsos e Restituições		Receitas cobradas líquidas			Receitas por cobrar no final do período	Grau de Execução Orçamental	
							Emitidos	Pagos	Períodos Anteriores	Período Corrente	Total		Períodos Anteriores	Período Corrente
100502	Região Autónoma dos Açores	135.410,44	0,00	135.410,44	0,00	64.205,00	0,00	0,00	0,00	64.205,00	64 205,00	71.205,44	0,00 %	47,42 %
10050201	Municípios	135.410,44	0,00	135.410,44	0,00	64.205,00	0,00	0,00	0,00	64.205,00	64 205,00	71.205,44	0,00 %	47,42 %
1005020101	Câmara Municipal da Ribeira Grande	135.410,44	0,00	135.410,44	0,00	64.205,00	0,00	0,00	0,00	64.205,00	64 205,00	71.205,44	0,00 %	47,42 %
16	Saldo da gerência anterior	40.452,40	0,00	40.452,40	0,00	40.452,40	0,00	0,00	0,00	40.452,40	40 452,40	0,00	0,00 %	100,00 %
1601	Saldo orçamental	40.452,40	0,00	40.452,40	0,00	40.452,40	0,00	0,00	0,00	40.452,40	40 452,40	0,00	0,00 %	100,00 %
160101	Na posse do serviço	40.452,40	0,00	40.452,40	0,00	40.452,40	0,00	0,00	0,00	40.452,40	40 452,40	0,00	0,00 %	100,00 %
Total		298.798,40	0,00	288.128,83	2,00	216.923,39	0,00	0,00	0,00	216.923,39	216 923,39	71.205,44	0,00 %	72,60 %

Dívidas a Terceiros

Identificador	NIF Fornecedor	Designação do Fornecedor	Classificação económica	Caraterização	Contrato/Fatura	Data Documento	Descrição	Dívida no início	Dívida no fim	NIF Estrangeiro?
51201699200000046	512016992	A.R. Casanova & Filhos, Lda	02	Médio e Longo Prazo	00000046	01/01/2020	Sacos de cimentos	0,00	43,66	
51201699200000049	512016992	A.R. Casanova & Filhos, Lda	02	Médio e Longo Prazo	00000049	01/01/2020	cimento, areia e brita	0,00	123,90	
51201699200003860	512016992	A.R. Casanova & Filhos, Lda	02	Médio e Longo Prazo	00003860	01/01/2020	areia, cimento	0,00	121,54	
512031797FT 18F5V40/803783	512031797	Cooperativa União Agrícola, CRL	02	Médio e Longo Prazo	FT 18F5V40/803783	31/12/2020	Reparação de carros do lixo	0,00	15,22	
512031797FT 18F4V31/801451	512031797	Cooperativa União Agrícola, CRL	02	Médio e Longo Prazo	FT 18F4V31/801451	31/12/2020	Reparação de máquinas	0,00	60,46	
512031797FT 18F4V31/900138	512031797	Cooperativa União Agrícola, CRL	02	Médio e Longo Prazo	FT 18F4V31/900138	31/12/2020	Reparação de máquinas	0,00	93,31	
514200308FC A2019/182	514200308	Serralharia Auto Cabral, Lda	07	Médio e Longo Prazo	FC A2019/182	31/12/2020	Material para conservação da cozinhas da Escola	0,00	235,51	
514200308FC A2019/1061	514200308	Serralharia Auto Cabral, Lda	02	Médio e Longo Prazo	FC A2019/1061	31/12/2020	Reparação de máquinas	0,00	6,20	
510898793s/n	510898793	Itoc, Lda	02	Médio e Longo Prazo	s/n	31/12/2020	Contrato de consultoria - referente aos meses de setembro a dezembro de 2019	0,00	240,72	
51380426911800/000249	513804269	Marco Couto, Unipessoal Lda	02	Médio e Longo Prazo	11800/000249	31/12/2020	Membrana elástica	0,00	112,38	
205323650ref. novembro	205323650	Sandra Stella Pacheco Melo Barbosa	0101	Médio e Longo Prazo	ref. novembro	30/11/2020	Vencimento administrativa ref. novembro	0,00	42,00	
205323650ref. dezembro	205323650	Sandra Stella Pacheco Melo Barbosa	0101	Médio e Longo Prazo	ref. dezembro	31/12/2020	Vencimento administrativa	0,00	740,47	
205323650ref. dezembro	205323650	Sandra Stella Pacheco Melo Barbosa	0102	Médio e Longo Prazo	ref. dezembro	31/12/2020	Vencimento administrativa	0,00	199,99	
176141006ref. novembro	176141006	Pedro Simão da Costa Medeiros	0101	Médio e Longo Prazo	ref. novembro	30/11/2020	Vencimento operacional ref. novembro	0,00	34,00	
176141006ref. dezembro	176141006	Pedro Simão da Costa Medeiros	0101	Médio e Longo Prazo	ref. dezembro	31/12/2020	Vencimento operacional	0,00	740,47	
176141006ref. dezembro	176141006	Pedro Simão da Costa Medeiros	0102	Médio e Longo Prazo	ref. dezembro	31/12/2020	Vencimento operacional	0,00	66,29	
504615947FT A/732844731	504615947	Meo - Serviços de Comunicações e Multimédia, S.A	02	Médio e Longo Prazo	FT A/732844731	05/12/2020	Comunicações fixas	0,00	22,04	
502801824FA2020/7600	502801824	Globalsoft BSC	02	Médio e Longo Prazo	FA2020/7600	03/08/2020	Contrato de alojamento de dados	0,00	23,84	
502801824FA 2020/8678	502801824	Globalsoft BSC	02	Médio e Longo Prazo	FA 2020/8678	03/09/2020	Contrato de alojamento de dados	0,00	23,84	

Dívidas a Terceiros

Identificador	NIF Fornecedor	Designação do Fornecedor	Classificação económica	Caraterização	Contrato/Fatura	Data Documento	Descrição	Dívida no início	Dívida no fim	NIF Estrangeiro?
502801824FA2020/9676	502801824	Globalsoft BSC	02	Médio e Longo Prazo	FA2020/9676	06/10/2020	Contrato de alojamento de dados	0,00	23,84	
502801824FA 2020/10563	502801824	Globalsoft BSC	02	Médio e Longo Prazo	FA 2020/10563	03/11/2020	Contrato de alojamento de dados	0,00	70,08	
502801824FA2020/11485	502801824	Globalsoft BSC	02	Médio e Longo Prazo	FA2020/11485	03/12/2020	Contrato de alojamento de dados	0,00	23,84	
502801824FA2020/7599	502801824	Globalsoft BSC	02	Médio e Longo Prazo	FA2020/7599	03/08/2020	Contrato FreCloud	0,00	47,67	
502801824FA 2020/8677	502801824	Globalsoft BSC	02	Médio e Longo Prazo	FA 2020/8677	03/09/2020	Contrato FreCloud	0,00	47,67	
502801824FT 2020/9675	502801824	Globalsoft BSC	02	Médio e Longo Prazo	FT 2020/9675	06/10/2020	Contrato FreCloud	0,00	47,67	
502801824FA 2020/10562	502801824	Globalsoft BSC	02	Médio e Longo Prazo	FA 2020/10562	03/11/2020	Contrato FreCloud	0,00	47,67	
502801824FA2020/11484	502801824	Globalsoft BSC	02	Médio e Longo Prazo	FA2020/11484	03/12/2020	Contrato FreCloud	0,00	47,67	
502801824FA2020/7848	502801824	Globalsoft BSC	02	Médio e Longo Prazo	FA2020/7848	11/08/2020	Contrato FreCloud - inventário, correspondência, vencimentos	0,00	64,90	
502801824FA 2020/9735	502801824	Globalsoft BSC	02	Médio e Longo Prazo	FA 2020/9735	09/10/2020	Contrato FreCloud - inventário, correspondência, vencimentos	0,00	64,90	
502801824FT 2020/10646	502801824	Globalsoft BSC	02	Médio e Longo Prazo	FT 2020/10646	09/11/2020	Contrato FreCloud - inventário, correspondência, vencimentos	0,00	64,90	
502801824FA/2020/115558	502801824	Globalsoft BSC	02	Médio e Longo Prazo	FA/2020/115558	14/12/2020	Contrato FreCloud - inventário, correspondência, vencimentos	0,00	64,90	
502801824FA/2020/115558	502801824	Globalsoft BSC	02	Médio e Longo Prazo	FA/2020/115558	31/12/2020	Contrato FreCloud - inventário, correspondência, vencimentos	0,00	64,90	
514200308FC A2020/4	514200308	Serralharia Auto Cabral, Lda	02	Médio e Longo Prazo	FC A2020/4	31/12/2020	Porca friada	0,00	7,08	
512010218	512010218	Herdeiros Agostinho F. Medeiros, Lda	11	Médio e Longo Prazo		31/12/2020	materiais	0,00	816,56	
500844321	500844321	Banco Santander Totta, S.A	06	Médio e Longo Prazo		06/02/2020	Comissão sobre transferência	0,00	1,25	
512104379FAC 20A/19	512104379	M Correia Bettencourt Unipessoal, Lda	11	Médio e Longo Prazo	FAC 20A/19	10/02/2020	Janelas	0,00	300,00	
512066264FT 2020/1834	512066264	SISDIAS, LDA	02	Médio e Longo Prazo	FT 2020/1834	23/11/2020	Contrato de contabilidade	0,00	177,00	
512066264FT 2020/1834	512066264	SISDIAS, LDA	02	Médio e Longo Prazo	FT 2020/1834	31/12/2020	Contrato de contabilidade	0,00	177,00	

Dívidas a Terceiros

Identificador	NIF Fornecedor	Designação do Fornecedor	Classificação económica	Caraterização	Contrato/Fatura	Data Documento	Descrição	Dívida no início	Dívida no fim	NIF Estrangeiro?
512066264FT 2020/1835	512066264	SISDIAS, LDA	02	Médio e Longo Prazo	FT 2020/1835	23/11/2020	Contrato de processamento de vencimentos	0,00	47,20	
512066264FT 2020/1835	512066264	SISDIAS, LDA	02	Médio e Longo Prazo	FT 2020/1835	31/12/2020	Contrato de processamento de vencimentos	0,00	47,20	
512010595FAC2020/00001693	512010595	Irmãos Vieiras, Lda	07	Médio e Longo Prazo	FAC2020/00001693	31/12/2020	Dijuntor e diferencial	0,00	29,85	
512010595	512010595	Irmãos Vieiras, Lda	02	Médio e Longo Prazo		27/04/2020	óculos de proteção	0,00	24,96	
512068500FA PDL1/39055	512068500	Escritório Digital Representações, Lda	02	Médio e Longo Prazo	FA PDL1/39055	06/07/2020	Contrato de assistência à impressora	0,00	202,75	
512068500FA PDL1/39352	512068500	Escritório Digital Representações, Lda	02	Médio e Longo Prazo	FA PDL1/39352	10/08/2020	Contrato de assistência à impressora	0,00	187,31	
512068500FA PDL1/39685	512068500	Escritório Digital Representações, Lda	02	Médio e Longo Prazo	FA PDL1/39685	14/09/2020	Contrato de assistência à impressora	0,00	123,81	
512068500FA PDL1/40060	512068500	Escritório Digital Representações, Lda	02	Médio e Longo Prazo	FA PDL1/40060	07/10/2020	Contrato de assistência à impressora	0,00	233,40	
512068500FT 40457	512068500	Escritório Digital Representações, Lda	02	Médio e Longo Prazo	FT 40457	05/11/2020	Contrato de assistência à impressora ref. Outubro	0,00	260,98	
512010595FAC 2020/00002157	512010595	Irmãos Vieiras, Lda	07	Médio e Longo Prazo	FAC 2020/00002157	07/05/2020	Cimento e chaves	0,00	26,81	
512010595FAC 2020/00002228	512010595	Irmãos Vieiras, Lda	11	Médio e Longo Prazo	FAC 2020/00002228	11/05/2020	Barrotes	0,00	27,77	
514200308FC A2020/464	514200308	Serralharia Auto Cabral, Lda	07	Médio e Longo Prazo	FC A2020/464	13/05/2020	Serralharia	0,00	62,74	
512010595FAC 2020/00002317	512010595	Irmãos Vieiras, Lda	02	Médio e Longo Prazo	FAC 2020/00002317	14/05/2020	Fita e chaves	0,00	8,87	
512010595FAC 2020/00002324	512010595	Irmãos Vieiras, Lda	02	Médio e Longo Prazo	FAC 2020/00002324	15/05/2020	Botas de segurança e parafusos	0,00	30,83	
512103364	512103364	Ribercombustíveis, Lda	02	Médio e Longo Prazo		19/05/2020	Gasóleo	0,00	60,09	
512010595FAC 2020/00002457	512010595	Irmãos Vieiras, Lda	07	Médio e Longo Prazo	FAC 2020/00002457	22/05/2020	Tintas e utensílios	0,00	181,07	
512010595FAC 2020/00002612	512010595	Irmãos Vieiras, Lda	02	Médio e Longo Prazo	FAC 2020/00002612	02/06/2020	Catana	0,00	17,18	
512060924FAT 2020/267	512060924	FIT - Fabrico e instalações Técnicas, Lda	02	Médio e Longo Prazo	FAT 2020/267	17/06/2020	Assistência ao alarme	0,00	98,49	
512068500FA *DL1/38921	512068500	Escritório Digital Representações, Lda	02	Médio e Longo Prazo	FA *DL1/38921	25/06/2020	Toner brother	0,00	88,50	

Dívidas a Terceiros

Identificador	NIF Fornecedor	Designação do Fornecedor	Classificação económica	Caraterização	Contrato/Fatura	Data Documento	Descrição	Dívida no início	Dívida no fim	NIF Estrangeiro?
512068500	512068500	Escritório Digital Representações, Lda	02	Médio e Longo Prazo		30/06/2020	Apoio anual à escola da ribeirinha	0,00	800,00	
513804269FT 1 2000/000746	513804269	Marco Couto, Unipessoal Lda	07	Médio e Longo Prazo	FT 1 2000/000746	04/07/2020	Tinta	0,00	87,67	
513804269FT 1 2000/000747	513804269	Marco Couto, Unipessoal Lda	07	Médio e Longo Prazo	FT 1 2000/000747	04/07/2020	Tinta	0,00	87,67	
512031797	512031797	Cooperativa União Agrícola, CRL	02	Médio e Longo Prazo		10/07/2020	Reparação	0,00	31,15	
512031797FT 20F4V31/2000853	512031797	Cooperativa União Agrícola, CRL	02	Médio e Longo Prazo	FT 20F4V31/2000853	10/07/2020	Reparação	0,00	18,41	
512031797FT 20F4V31/2000854	512031797	Cooperativa União Agrícola, CRL	02	Médio e Longo Prazo	FT 20F4V31/2000854	10/07/2020	Reparação e peças	0,00	123,61	
512031797FT 20F4V31/2000856	512031797	Cooperativa União Agrícola, CRL	02	Médio e Longo Prazo	FT 20F4V31/2000856	10/07/2020	Reparação e peças	0,00	119,30	
512031797FT 20D4V31/2000855	512031797	Cooperativa União Agrícola, CRL	02	Médio e Longo Prazo	FT 20D4V31/2000855	10/07/2020	Reparação e peças	0,00	102,72	
512060924FAT 2020/319	512060924	FIT - Fabrico e instalações Técnicas, Lda	02	Médio e Longo Prazo	FAT 2020/319	21/07/2020	Assistência ao Alarme	0,00	99,23	
512010595FAC 2020/00003712	512010595	Irmãos Vieiras, Lda	02	Médio e Longo Prazo	FAC 2020/00003712	27/07/2020	Limas, cabos, discos inox e discos ferro	0,00	60,37	
512010595FAC 2020/00003730	512010595	Irmãos Vieiras, Lda	02	Médio e Longo Prazo	FAC 2020/00003730	28/07/2020	Varão roscado, porcas e anilhas	0,00	9,05	
512010595FAC 2020/00003818	512010595	Irmãos Vieiras, Lda	07	Médio e Longo Prazo	FAC 2020/00003818	31/07/2020	Sikagard 570W Pele elástica + Fibra 20 Kg	0,00	100,23	
512010595FAC 2020/00003807	512010595	Irmãos Vieiras, Lda	02	Médio e Longo Prazo	FAC 2020/00003807	31/07/2020	Luvas e sapatos em pele	0,00	58,17	
512010595FAC 2020/00003806	512010595	Irmãos Vieiras, Lda	02	Médio e Longo Prazo	FAC 2020/00003806	31/07/2020	Chaves universais	0,00	4,50	
512010595FAC 2020/00003808	512010595	Irmãos Vieiras, Lda	02	Médio e Longo Prazo	FAC 2020/00003808	31/07/2020	Disco diamante	0,00	12,70	
512010595	512010595	Irmãos Vieiras, Lda	07	Médio e Longo Prazo		31/07/2020	Cimento e areia	0,00	161,26	
512031797FT 20F4V31/2000936	512031797	Cooperativa União Agrícola, CRL	02	Médio e Longo Prazo	FT 20F4V31/2000936	31/07/2020	Óleo, cabeça de fio	0,00	77,35	
243899971Ref. Julho	243899971	Samuel de Jesus Ferreira Cordeiro	04	Médio e Longo Prazo	Ref. Julho	31/07/2020	Subsídio refeição Programa Ocupacional Ref. Julho	0,00	109,71	
243899971Ref. agosto	243899971	Samuel de Jesus Ferreira Cordeiro	04	Médio e Longo Prazo	Ref. agosto	31/08/2020	Subsídio refeição Programa Ocupacional Ref. agosto	0,00	100,17	

Dívidas a Terceiros

Identificador	NIF Fornecedor	Designação do Fornecedor	Classificação económica	Caraterização	Contrato/Fatura	Data Documento	Descrição	Dívida no início	Dívida no fim	NIF Estrangeiro?
265432782Ref. Setembro	265432782	Samuel Silva Pacheco	04	Médio e Longo Prazo	Ref. Setembro	30/09/2020	Subsídio refeição Programa Ocupacional Ref. Setembro	0,00	104,94	
512010595FAC 2020/00003879	512010595	Irmãos Vieiras, Lda	02	Médio e Longo Prazo	FAC 2020/00003879	04/08/2020	Luvas e silicone	0,00	35,70	
513804269FT 1 2000/000974	513804269	Marco Couto, Unipessoal Lda	07	Médio e Longo Prazo	FT 1 2000/000974	12/08/2020	Tintas	0,00	237,38	
512010595FT 4239	512010595	Irmãos Vieiras, Lda	07	Médio e Longo Prazo	FT 4239	19/08/2020	Disco diamante	0,00	12,90	
512010595FT 4304	512010595	Irmãos Vieiras, Lda	02	Médio e Longo Prazo	FT 4304	21/08/2020	Apoio para Habitação	0,00	24,36	
512016992FT 3615	512016992	A.R. Casanova & Filhos, Lda	07	Médio e Longo Prazo	FT 3615	21/08/2020	Armadura e ferro	0,00	83,86	
512010595FT 4405	512010595	Irmãos Vieiras, Lda	07	Médio e Longo Prazo	FT 4405	26/08/2020	Materiais	0,00	40,32	
513804269FT 1062	513804269	Marco Couto, Unipessoal Lda	07	Médio e Longo Prazo	FT 1062	28/08/2020	Tintas	0,00	43,84	
512014256FT 4551	512014256	Jacinto Ferreira Correia & Filhos, Lda	07	Médio e Longo Prazo	FT 4551	01/09/2020	Materiais	0,00	178,78	
512010595FT 4515	512010595	Irmãos Vieiras, Lda	07	Médio e Longo Prazo	FT 4515	01/09/2020	Materiais	0,00	15,54	
512031797FT 2001091	512031797	Cooperativa União Agrícola, CRL	07	Médio e Longo Prazo	FT 2001091	02/09/2020	Fêmea leve e manguito	0,00	4,57	
512103364FT 15201	512103364	Ribercombustíveis, Lda	02	Médio e Longo Prazo	FT 15201	03/09/2020	Gasóleo	0,00	54,32	
513804269FT 1098	513804269	Marco Couto, Unipessoal Lda	07	Médio e Longo Prazo	FT 1098	03/09/2020	Tintas	0,00	131,52	
513804269FT 1097	513804269	Marco Couto, Unipessoal Lda	07	Médio e Longo Prazo	FT 1097	03/09/2020	Tintas	0,00	43,84	
512010595FT 4608	512010595	Irmãos Vieiras, Lda	07	Médio e Longo Prazo	FT 4608	07/09/2020	Materiais	0,00	37,56	
512103364FT 13442	512103364	Ribercombustíveis, Lda	02	Médio e Longo Prazo	FT 13442	09/09/2020	Gasóleo, gasolina e óleo	0,00	94,33	
512103364FT 15944	512103364	Ribercombustíveis, Lda	02	Médio e Longo Prazo	FT 15944	15/09/2020	Gasóleo	0,00	51,29	
512014256FT 4865	512014256	Jacinto Ferreira Correia & Filhos, Lda	07	Médio e Longo Prazo	FT 4865	17/09/2020	Materiais	0,00	153,08	
512103364FT 14212	512103364	Ribercombustíveis, Lda	02	Médio e Longo Prazo	FT 14212	22/09/2020	Gasóleo, gasolina e óleo	0,00	107,77	

Dívidas a Terceiros

Identificador	NIF Fornecedor	Designação do Fornecedor	Classificação económica	Caraterização	Contrato/Fatura	Data Documento	Descrição	Dívida no início	Dívida no fim	NIF Estrangeiro?
512014256FT 4962	512014256	Jacinto Ferreira Correia & Filhos, Lda	07	Médio e Longo Prazo	FT 4962	22/09/2020	Materiais	0,00	31,30	
512010595FT 4955	512010595	Irmãos Vieiras, Lda	07	Médio e Longo Prazo	FT 4955	23/09/2020	Materiais	0,00	5,97	
512031797	512031797	Cooperativa União Agrícola, CRL	02	Médio e Longo Prazo		24/09/2020	Vassouras e pás de lixo	0,00	48,20	
512031797FT 2001104	512031797	Cooperativa União Agrícola, CRL	02	Médio e Longo Prazo	FT 2001104	24/09/2020	Rodilha	0,00	71,58	
512014256FT 5092	512014256	Jacinto Ferreira Correia & Filhos, Lda	02	Médio e Longo Prazo	FT 5092	30/09/2020	Fita métrica e lápis	0,00	7,79	
512103364FT 14688	512103364	Ribercombustíveis, Lda	02	Médio e Longo Prazo	FT 14688	30/09/2020	Gasóleo, gasolina e óleo	0,00	98,34	
512010595FAC 2020/00005164	512010595	Irmãos Vieiras, Lda	07	Médio e Longo Prazo	FAC 2020/00005164	01/10/2020	Primeflex cinza 25kg	0,00	18,11	
513804269FT 1 2000/001261	513804269	Marco Couto, Unipessoal Lda	07	Médio e Longo Prazo	FT 1 2000/001261	01/10/2020	Tintas	0,00	87,67	
512028672FAC A/46350	512028672	Plano A Papelaria, Lda	02	Médio e Longo Prazo	FAC A/46350	06/10/2020	Material de escritório	0,00	29,36	
512016992FT 4381	512016992	A.R. Casanova & Filhos, Lda	07	Médio e Longo Prazo	FT 4381	07/10/2020	Material de construção	0,00	438,96	
512016992FT 4387	512016992	A.R. Casanova & Filhos, Lda	07	Médio e Longo Prazo	FT 4387	07/10/2020	Material de construção	0,00	232,46	
512010595FT 5302	512010595	Irmãos Vieiras, Lda	02	Médio e Longo Prazo	FT 5302	08/10/2020	Pás e pregos	0,00	46,36	
512016992FT 4399	512016992	A.R. Casanova & Filhos, Lda	07	Médio e Longo Prazo	FT 4399	08/10/2020	Ferro	0,00	20,36	
512031797FT 2001173	512031797	Cooperativa União Agrícola, CRL	02	Médio e Longo Prazo	FT 2001173	09/10/2020	Reparação de roçadora	0,00	58,12	
512103364FT 17627	512103364	Ribercombustíveis, Lda	02	Médio e Longo Prazo	FT 17627	09/10/2020	Gasóleo	0,00	74,81	
512010595FT 5389	512010595	Irmãos Vieiras, Lda	07	Médio e Longo Prazo	FT 5389	12/10/2020	Prégos, tábuas, barrote	0,00	102,13	
512032203FT A2020/436	512032203	Só Água Açores, Unipessoal, Lda	02	Médio e Longo Prazo	FT A2020/436	13/10/2020	Copos plásticos	0,00	62,30	
512016992	512016992	A.R. Casanova & Filhos, Lda	07	Médio e Longo Prazo		13/10/2020	Blocos	0,00	41,77	
512010595FT 5439	512010595	Irmãos Vieiras, Lda	07	Médio e Longo Prazo	FT 5439	14/10/2020	Material de construção	0,00	25,13	

Dívidas a Terceiros

Identificador	NIF Fornecedor	Designação do Fornecedor	Classificação económica	Caraterização	Contrato/Fatura	Data Documento	Descrição	Dívida no início	Dívida no fim	NIF Estrangeiro?
512010595FT 5440	512010595	Irmãos Vieiras, Lda	07	Médio e Longo Prazo	FT 5440	14/10/2020	Material de construção	0,00	9,63	
512010595FT 5441	512010595	Irmãos Vieiras, Lda	02	Médio e Longo Prazo	FT 5441	14/10/2020	Luvas	0,00	15,03	
512103364FT 17949	512103364	Ribercombustíveis, Lda	02	Médio e Longo Prazo	FT 17949	15/10/2020	Gasóleo, gasolina e óleo	0,00	80,65	
512010595FAC 2020/5520	512010595	Irmãos Vieiras, Lda	07	Médio e Longo Prazo	FAC 2020/5520	16/10/2020	Material de construção	0,00	31,80	
514574097FT 1/344	514574097	ARG Comunicação, Lda	02	Médio e Longo Prazo	FT 1/344	19/10/2020	Anúncio Especial Freguesia da Ribeirinha	0,00	354,00	
512010595FT 5587	512010595	Irmãos Vieiras, Lda	07	Médio e Longo Prazo	FT 5587	20/10/2020	Material de construção	0,00	86,98	
512014256FT 5487	512014256	Jacinto Ferreira Correia & Filhos, Lda	02	Médio e Longo Prazo	FT 5487	20/10/2020	Fio de pesca	0,00	7,98	
512103364FT 16091	512103364	Ribercombustíveis, Lda	02	Médio e Longo Prazo	FT 16091	22/10/2020	Gasóleo	0,00	62,27	
512010595FT 5681	512010595	Irmãos Vieiras, Lda	07	Médio e Longo Prazo	FT 5681	23/10/2020	Material de construção	0,00	38,16	
512031797FT 2005827	512031797	Cooperativa União Agrícola, CRL	02	Médio e Longo Prazo	FT 2005827	23/10/2020	Botas e Fato macaco	0,00	79,13	
512031797FT 2001239	512031797	Cooperativa União Agrícola, CRL	02	Médio e Longo Prazo	FT 2001239	23/10/2020	Luvas	0,00	15,39	
512031797FT 2001244	512031797	Cooperativa União Agrícola, CRL	02	Médio e Longo Prazo	FT 2001244	26/10/2020	Óleo	0,00	17,35	
512010595FT 2020/00005732	512010595	Irmãos Vieiras, Lda	02	Médio e Longo Prazo	FT 2020/00005732	27/10/2020	Lixas	0,00	8,92	
512028672FT A/46814	512028672	Plano A Papelaria, Lda	02	Médio e Longo Prazo	FT A/46814	29/10/2020	Pastas e separadores	0,00	40,75	
512103364FT 18807	512103364	Ribercombustíveis, Lda	02	Médio e Longo Prazo	FT 18807	29/10/2020	Gasolina	0,00	23,06	
512010595FT 5829	512010595	Irmãos Vieiras, Lda	02	Médio e Longo Prazo	FT 5829	30/10/2020	Apoio para Habitação	0,00	50,39	
512010595FT 5812	512010595	Irmãos Vieiras, Lda	07	Médio e Longo Prazo	FT 5812	30/10/2020	Material de construção	0,00	110,46	
512103364FT 18829	512103364	Ribercombustíveis, Lda	02	Médio e Longo Prazo	FT 18829	30/10/2020	Gasóleo, gasolina e óleo	0,00	89,78	
513804269FT 1 2000/001400	513804269	Marco Couto, Unipessoal Lda	07	Médio e Longo Prazo	FT 1 2000/001400	30/10/2020	Tintas	0,00	275,85	

Dívidas a Terceiros

Identificador	NIF Fornecedor	Designação do Fornecedor	Classificação económica	Caraterização	Contrato/Fatura	Data Documento	Descrição	Dívida no início	Dívida no fim	NIF Estrangeiro?
250012405ref.dez	250012405	Marta Sofia Nunes Pacheco	04	Médio e Longo Prazo	ref.dez	31/12/2020	Subsídio refeição Programa Ocupacional	0,00	100,17	
242983766ref. dezembro	242983766	Paulo Jorge Vieira Correia	04	Médio e Longo Prazo	ref. dezembro	31/12/2020	Subsídio refeição Programa Ocupacional	0,00	100,17	
512010595FT 5881	512010595	Irmãos Vieiras, Lda	07	Médio e Longo Prazo	FT 5881	02/11/2020	Rolo de pintura	0,00	11,28	
512025371FT 1968	512025371	Insular - Fardas, Têxtil e Segurança no Trabalho, Lda	02	Médio e Longo Prazo	FT 1968	05/11/2020	Equipamentos de protecção COVID 19	0,00	248,15	
512103364FT 16908	512103364	Ribercombustíveis, Lda	02	Médio e Longo Prazo	FT 16908	05/11/2020	Gasóleo	0,00	55,03	
512068500	512068500	Escritório Digital Representações, Lda	07	Médio e Longo Prazo		11/11/2020	Mesas e cadeiras	0,00	1 793,60	
512014418FT 10509	512014418	Mariano Brum Gouveia & Filhos, Lda	07	Médio e Longo Prazo	FT 10509	19/11/2020	Materiais de construção	0,00	93,61	
512103364FT 17838	512103364	Ribercombustíveis, Lda	02	Médio e Longo Prazo	FT 17838	24/11/2020	Gasóleo	0,00	56,94	
512010595FT 6469	512010595	Irmãos Vieiras, Lda	07	Médio e Longo Prazo	FT 6469	25/11/2020	Materiais	0,00	69,31	
512010595FT 6508	512010595	Irmãos Vieiras, Lda	07	Médio e Longo Prazo	FT 6508	26/11/2020	Materiais	0,00	99,33	
512103364FT 20404	512103364	Ribercombustíveis, Lda	02	Médio e Longo Prazo	FT 20404	26/11/2020	Gasolina e óleo	0,00	35,02	
512028672FT A/47425	512028672	Plano A Papelaria, Lda	02	Médio e Longo Prazo	FT A/47425	30/11/2020	Pastas de arquivo	0,00	52,75	
512010595FT 6570	512010595	Irmãos Vieiras, Lda	07	Médio e Longo Prazo	FT 6570	30/11/2020	Materiais de construção	0,00	41,64	
512010595FT 2020/6610	512010595	Irmãos Vieiras, Lda	07	Médio e Longo Prazo	FT 2020/6610	30/11/2020	Materiais de construção	0,00	23,67	
512031797FT 2001357	512031797	Cooperativa União Agrícola, CRL	02	Médio e Longo Prazo	FT 2001357	30/11/2020	Luvas	0,00	46,16	
51210336402201000456FA AA00009611312020/200018	512103364	Ribercombustíveis, Lda	02	Médio e Longo Prazo	02201000456FAA000 09611312020/20001831	02/12/2020	Gasóleo	0,00	60,02	
5120668259002 6-28600292	512066825	Equipo-Eletricidade	02	Médio e Longo Prazo	9002 6-28600292	02/12/2020	Árvore de Natal	0,00	73,28	
512014256FC8 2020/00006468	512014256	Jacinto Ferreira Correia & Filhos, Lda	02	Médio e Longo Prazo	FC8 2020/00006468	03/12/2020	Materiais oara o presépio	0,00	21,66	
512010595FAC 2020/00006673	512010595	Irmãos Vieiras, Lda	02	Médio e Longo Prazo	FAC 2020/00006673	04/12/2020	Materiais	0,00	69,42	

Dívidas a Terceiros

Identificador	NIF Fornecedor	Designação do Fornecedor	Classificação económica	Caraterização	Contrato/Fatura	Data Documento	Descrição	Dívida no início	Dívida no fim	NIF Estrangeiro?
51210336401201000456FAA00009611312020/0002096	512103364	Ribercombustíveis, Lda	02	Médio e Longo Prazo	01201000456FAA00009611312020/00020961	07/12/2020	Gasóleo e gasolina	0,00	103,02	
5138042691 2000/001560	513804269	Marco Couto, Unipessoal Lda	07	Médio e Longo Prazo	1 2000/001560	10/12/2020	Tintas	0,00	103,77	
512010595DFC 2020/00000322	512010595	Irmãos Vieiras, Lda	02	Médio e Longo Prazo	DFC 2020/00000322	10/12/2020	Disco diamante	0,00	12,70	
512010595DFC 2020/00000766	512010595	Irmãos Vieiras, Lda	02	Médio e Longo Prazo	DFC 2020/00000766	10/12/2020	materiais de construção	0,00	52,05	
512010595DFC 2020/00006757	512010595	Irmãos Vieiras, Lda	02	Médio e Longo Prazo	DFC 2020/00006757	10/12/2020	materiais de construção	0,00	66,21	
512068500FA PDL1/40863	512068500	Escritório Digital Representações, Lda	02	Médio e Longo Prazo	FA PDL1/40863	10/12/2020	Contrato de Manutenção da impressora	0,00	151,18	
512014256FC8 2020/00006596	512014256	Jacinto Ferreira Correia & Filhos, Lda	02	Médio e Longo Prazo	FC8 2020/00006596	10/12/2020	Chapas DFE cogramagem	0,00	2 619,18	
512010595FAC 2020/00006784	512010595	Irmãos Vieiras, Lda	07	Médio e Longo Prazo	FAC 2020/00006784	10/12/2020	Materiais de construção	0,00	8,44	
5120119238914	512011923	Associação Humanitária Bombeiros Voluntários Ribeira Grande	02	Médio e Longo Prazo	8914	11/12/2020	Limpeza de fossas	0,00	74,81	
98042063604939726	980420636	Zurich	02	Médio e Longo Prazo	04939726	14/12/2020	Seguros de acidentes de trabalho de programas ocupacionais	0,00	168,62	
512010595FAC 2020/00006873	512010595	Irmãos Vieiras, Lda	02	Médio e Longo Prazo	FAC 2020/00006873	14/12/2020	Silicone, Cadeado	0,00	9,15	
512010595FAC 2020/00006875	512010595	Irmãos Vieiras, Lda	02	Médio e Longo Prazo	FAC 2020/00006875	14/12/2020	Silicone	0,00	4,81	
5121033640120100456FAA00009611312020/22225467	512103364	Ribercombustíveis, Lda	02	Médio e Longo Prazo	0120100456FAA00009611312020/222254679	17/12/2020	Gasóleo	0,00	57,38	
512010595FAC 2020/00007026	512010595	Irmãos Vieiras, Lda	07	Médio e Longo Prazo	FAC 2020/00007026	28/12/2020	Requalificação da Rua Monsenhor da Costa Almeida	0,00	13 678,56	
514163917AT 21/628	514163917	Margem DE Arrasar, Lda	07	Médio e Longo Prazo	AT 21/628	28/12/2020	Casa do Espírito Santo	0,00	18 466,08	
510505040FT 20/220	510505040	Porta-R Edificações Urbanas, SA	07	Médio e Longo Prazo	FT 20/220	28/12/2020	Cozinha comunitária	0,00	33 482,10	
512010595FAC 2020/00007073	512010595	Irmãos Vieiras, Lda	02	Médio e Longo Prazo	FAC 2020/00007073	28/12/2020	Aquisição de tinta	0,00	16,28	
709561105(9003 1) 28118427	709561105	Manuel Adriano Vieira Cabral	02	Médio e Longo Prazo	(9003 1) 28118427	28/12/2020	Pá de lixo, vassoura, diversos	0,00	6,18	
51210336402201000456FAA00009611312020/000019	512103364	Ribercombustíveis, Lda	02	Médio e Longo Prazo	02201000456FAA00009611312020/000019629	28/12/2020	Combustíveis	0,00	79,93	

Dívidas a Terceiros

Identificador	NIF Fornecedor	Designação do Fornecedor	Classificação económica	Caraterização	Contrato/Fatura	Data Documento	Descrição	Dívida no início	Dívida no fim	NIF Estrangeiro?
5120119238925	512011923	Associação Humanitária Bombeiros Voluntários Ribeira Grande	02	Médio e Longo Prazo	8925	31/12/2020	Serviços	0,00	71,63	
60008477930182020010518 14	600084779	AT - AUTORIDADE TRIBUTÁRIA	06	Médio e Longo Prazo	3018202001051814	31/12/2020	Coima por atraso de pagamento	0,00	17,10	
T o t a l								0,00	85 683,01	

Execução Anual do Plano Plurianual de Investimentos

Objectivo	Nº do Projeto	Designação do Projeto	Classificação Orçamental		Forma de Realização	Fonte de Financiamento				Datas		Montante Previsto			Montante Executado			Nível de Execução Financeira Anual %	Nível de Execução Financeira Global %
			Orgânica	Económica		RG	RP	UE	EMPR	Inicio	Fim	Ano	Anos Seguin-tes	Total	Anos Anterior-es	Ano	Total		
1		<u>Funções gerais</u>										5.797,00	0,00	5 797,00	0,00	2.480,51	2 480,51 €	42,79	42,79
1	2020/	Ferramentas	0103	070111	O	0,00	100,00	0,00	0,00	01/01/2020	31/12/2020	2 100,00	0,00	2 100,00	0,00	1 235,68	1 235,68	58,84	58,84
												2.100,00	0,00	2.100,00	0,00	1.235,68	1.235,68	58,84	58,84
1	2020/	Equipamento Informático	0103	070107	O	0,00	100,00	0,00	0,00	01/01/2020	31/12/2021	0,00	0,00	0,00	0,00	0,00	0,00	0,00	0,00
												0,00	0,00	0,00	0,00	0,00	0,00	0,00	0,00
1	2020/	Software Informático	0103	070108	O	0,00	100,00	0,00	0,00	01/01/2020	31/12/2020	826,00	0,00	826,00	0,00	826,00	826,00	100,00	100,00
												826,00	0,00	826,00	0,00	826,00	826,00	100,00	100,00
1	2020/	Equipamento Administrativo	0103	070109	O	0,00	100,00	0,00	0,00	01/01/2020	31/12/2021	2 871,00	0,00	2 871,00	0,00	418,83	418,83	14,59	14,59
												2.871,00	0,00	2.871,00	0,00	418,83	418,83	14,59	14,59
2		<u>Funções sociais</u>										164.432,10	0,00	164 432,10	0,00	93.998,99	93 998,99 €	57,17	57,17
2	2019/	Cozinha Comunitária	0103	0701030701	O	0,00	100,00	0,00	0,00	01/01/2019	31/12/2021	93 600,21	0,00	93 600,21	0,00	57 240,73	57 240,73	61,15	61,15
												93.600,21	0,00	93.600,21	0,00	57.240,73	57.240,73	61,15	61,15
2	2019/	Parque de Lazer	0103	0701040501	O	0,00	100,00	0,00	0,00	01/01/2019	31/12/2021	25 627,45	0,00	25 627,45	0,00	25 626,94	25 626,94	100,00	100,00
												25.627,45	0,00	25.627,45	0,00	25.626,94	25.626,94	100,00	100,00
2	2020/	Escolas	0103	07010305	O	0,00	100,00	0,00	0,00	01/01/2020	31/12/2020	7 584,44	0,00	7 584,44	0,00	7 075,40	7 075,40	93,29	93,29
												7.584,44	0,00	7.584,44	0,00	7.075,40	7.075,40	93,29	93,29
2	2020/	Requalificação da Zona Verde e Esgotos na Rua Monsenhor Jacinto Costa Almeida	0103	0703030101	A	0,00	100,00	0,00	0,00	01/01/2020	31/12/2020	17 275,00	0,00	17 275,00	0,00	2 997,20	2 997,20	17,35	17,35
												17.275,00	0,00	17.275,00	0,00	2.997,20	2.997,20	17,35	17,35
2	2020/	Requalificação da Zona Verde e Esgotos na Rua Padre Agostinho Pacheco	0103	0703030102	A	0,00	100,00	0,00	0,00	01/01/2020	31/12/2020	20 345,00	0,00	20 345,00	0,00	1 058,72	1 058,72	5,20	5,20
												20.345,00	0,00	20.345,00	0,00	1.058,72	1.058,72	5,20	5,20

Execução Anual do Plano Plurianual de Investimentos

Objectivo	Nº do Projeto	Designação do Projeto	Classificação Orçamental		Forma de Realização	Fonte de Financiamento				Datas		Montante Previsto			Montante Executado			Nível de Execução Financeira Anual %	Nível de Execução Financeira Global %							
			Orgânica	Económica		RG	RP	UE	EMPR	Inicio	Fim	Ano	Anos Seguin-tes	Total	Anos Anterior-es	Ano	Total									
Total																			170.229,10	0,00	170.229,10	0,00	96.479,50	96.479,50	56,68	56,68

Orgão Executivo

Em ____ de _____ de ____

Orgão Deliberativo

Em ____ de _____ de ____



Fluxos de Caixa

Recebimentos			Pagamentos		
Saldo da Gerência Anterior		40 980,28			
Execução Orçamental	40 452,40				
Operações de Tesouraria	527,88				
Receitas Orçamentais		176 470,99	Despesas Orçamentais		200 773,32
Corrente	98 925,50		Corrente		90 774,44
01 Impostos directos	39,91		01 Administração Autárquica		200.773,32
0102 Outros	39,91		0103 Administração Autárquica		200.773,32
010202 Imposto municipal sobre imóveis	39,91		01 Despesas com o pessoal		38.506,50
04 Taxas, multas e outras penalidades	306,35		0101 Remunerações certas e permanentes		27.719,12
0401 Taxas	306,35		010101 Titulares de órgãos de soberania e membros de órgãos autárquicos		8.606,36
040123 Taxas específicas das autarquias locais	306,35		010106 Pessoal contratado a termo		14.528,64
04012304 Canídeos	118,00		01010601 Pessoal em funções		14.528,64
04012399 Outras	188,35		010113 Subsídio de refeição		1.979,55
0401239999 Outras	188,35		010114 Subsídio de férias e de Natal		2.604,57
06 Transferências correntes	98.579,24		0102 Abonos variáveis ou eventuais		3.237,75
0603 Administração central	49.408,00		010213 Outros suplementos e prémios		480,90
060301 Estado	49.408,00		01021303 Senhas de presença		480,90
06030104 Fundo de Financiamento das Freguesias	42.153,00		010214 Outros abonos em numerário ou espécie		2.756,85
06030105 Art.38º,nº8 da Lei nº73/2013	7.255,00		0103 Segurança social		7.549,63
06030199 Outras	0,00		010301 Encargos com a saúde		613,42
0603019901 Transferência prevista no Art.38º,nº8 da Lei nº73/2013	0,00		010305 Contribuições para a segurança social		6.398,56
0604 Administração regional	3.900,00		01030502 Segurança social do pessoal em regime de contrato de trabalho em funções públicas (RCTFP)		6.398,56
060401 Região Autónoma dos Açores	3.900,00		0103050202 Segurança social - Regime geral		6.398,56
06040101 Direcção Regional do Ambiente	3.900,00		010309 Seguros		537,65
0604010101 Recolha Resíduos, desobstrução linhas água, Operações Biodiversidade	3.900,00		01030901 Seguros de acidentes no trabalho e doenças profissionais		537,65
0605 Administração local	45.271,24		02 Aquisição de bens e serviços		36.245,89
060502 Região Autónoma dos Açores	45.271,24		0201 Aquisição de bens		20.012,27
06050201 Municípios	45.271,24		020102 Combustíveis e lubrificantes		3.290,28
0605020101 Câmara Municipal da Ribeira Grande	45.271,24		02010201 Gasolina		856,97
			02010202 Gasóleo		2.219,74
			02010299 Outros		213,57
			020104 Limpeza e higiene		652,02
			020105 Alimentação - Refeições confeccionadas		1.580,35
			020106 Alimentação - Géneros para confeccionar		233,36
			020107 Vestuário e artigos pessoais		1.287,76
			020108 Material de escritório		576,02
			020109 Produtos químicos e farmacêuticos		98,31
			020112 Material de transporte - Peças		1.211,80



Fluxos de Caixa

			020114	Outro material - Peças	474,57
			020115	Prémios, condecorações e ofertas	2.930,34
			020117	Ferramentas e utensílios	1.375,02
			020119	Artigos honoríficos e de decoração	368,06
			020120	Material de educação, cultura e recreio	45,00
			020121	Outros bens	5.889,38
			02012101	Materiais para conservação de bens	2.611,29
			02012102	Materiais para apoio famílias	2.992,76
			02012199	Outros bens	285,33
			0202	Aquisição de serviços	16.233,62
			020201	Encargos das instalações	2.124,78
			02020101	Eletricidade	2.124,78
			020202	Limpeza e higiene	0,00
			020203	Conservação de bens	965,16
			020209	Comunicações	3.945,66
			020210	Transportes	53,10
			020211	Representação dos serviços	110,00
			020212	Seguros	1.952,85
			020213	Deslocações e estadas	0,00
			020214	Estudos, pareceres, projectos e consultadoria	2.925,22
			020215	Formação	0,00
			020217	Publicidade	383,50
			020218	Vigilância e segurança	0,00
			020219	Assistência técnica	2.229,16
			020220	Outros trabalhos especializados	1.359,94
			020224	Encargos de cobrança de receitas	1,00
			020225	Outros serviços	183,25
			02022599	Outros serviços	183,25
			04	Transferências correntes	14.867,86
			0406	Segurança social	12.374,68
			040602	Outras transferências	12.374,68
			04060201	Programas ocupacionais	12.374,68
			0407	Instituições sem fins lucrativos	900,00
			040701	Instituições sem fins lucrativos	900,00
			04070101	Escoteiros	400,00
			04070102	Clube Futsal	250,00
			04070103	Associação Veteranos	0,00
			04070104	Ribeirinhos	0,00
			04070105	Marchas Ribeirinhas	0,00
			04070106	Banda Filarmónica	0,00
			04070107	Igreja Paroquial de Ribeirinha	250,00
			0408	Famílias	1.593,18
			040802	Outras	1.593,18
			04080201	Programas ocupacionais	1.593,18
			06	Outras despesas correntes	1.154,19



Fluxos de Caixa

			0602	Diversas	1.154,19
			060203	Outras	1.154,19
			06020304	Serviços bancários	241,10
			06020305	Outras	913,09
Capital	77 545,49		Capital		109 998,88
10	Transferências de capital	77.545,49	07	Aquisição de bens de capital	96.479,50
1004	Administração regional	13.340,49	0701	Investimentos	92.423,58
100401	Região Autónoma dos Açores	13.340,49	070103	Edifícios	64.316,13
10040101	SRSS - Direção Regional da Habitação	13.340,49	07010305	Escolas	7.075,40
1004010101	Contrato Gestão Apoio - Habitação Degradada de Silvina Silva	5.000,00	07010307	Outros	57.240,73
1004010102	Contrato Gestão Apoio - Habitação Degradada de Marina Carvalho	8.340,49	0701030701	Cozinha Comunitária	57.240,73
1005	Administração local	64.205,00	070104	Construções diversas	25.626,94
100502	Região Autónoma dos Açores	64.205,00	07010405	Parques e jardins	25.626,94
10050201	Municípios	64.205,00	0701040501	Parque de lazer	25.626,94
1005020101	Câmara Municipal da Ribeira Grande	64.205,00	070107	Equipamento de informática	0,00
16	Saldo da gerência anterior	0,00	070108	Software informático	826,00
1601	Saldo orçamental	0,00	070109	Equipamento administrativo	418,83
160101	Na posse do serviço	0,00	070111	Ferramentas e utensílios	1.235,68
			0703	Bens de domínio público	4.055,92
			070303	Outras construções e infraestruturas	4.055,92
			07030301	Viadutos, arruamentos e obras complementares	4.055,92
			0703030101	Requalificação da Zona Verde e Esgotos na Rua Monsenhor Jacinto Costa Almeida	2.997,20
			0703030102	Requalificação da Zona Verde e Esgotos na Rua Padre Agostinho Pacheco	1.058,72
			11	Outras despesas de capital	13.519,38
			1102	Diversas	13.519,38
			110299	Outras	13.519,38
			11029901	Contrato Gestão Apoio - Habitação Degradada de Silvina Silva	13.519,38
			11029902	Contrato Gestão Apoio - Habitação Degradada de Marina Carvalho	0,00



Fluxos de Caixa

Operações de Tesouraria		0,00	Operações de Tesouraria	527,88
			Saldo para a Gerência Seguinte	16 150,07
			Execução Orçamental	16 150,07
			Operações de Tesouraria	0,00
Total		217 451,27	Total	217 451,27

Contas de Ordem

Saldo da Gerência Anterior		0,00	Garantias e cauções accionadas	0,00
Garantias e cauções	0,00		Garantias e cauções devolvidas	0,00
Recibos para cobrança	0,00		Receita virtual cobrada	0,00
Garantias e cauções prestadas		0,00	Receita virtual anulada	0,00
Receita virtual liquidada		0,00	Saldo para a Gerência Seguinte	0,00
			Garantias e cauções	0,00
			Recibos para cobrança	0,00
Total		0,00	Total	0,00

Orgão Executivo

Em ____ de _____ de ____

Orgão Deliberativo

Em ____ de _____ de ____

Junta de Freguesia da Ribeirinha

Período de Relato: 01-01-2020 a 31-12-2020

Descrição do bem	N.º Inventário	Data de aquisição	Valor de aquisição	Tipo de aquisição	Rubrica de classificação económica	Ref.º Documento aquisição	Localização	Data abate	Motivo do abate	Observações
9 Quadros	01	2016	270,00 €	Compra			Sala de atendimento			
3 Bancos	02	2016	510,00 €	Compra			Sala de atendimento			
2 Computadores	03	2016	850,00 €	Compra			Sala de atendimento			
1 Impressora	05	2016	4 000,00 €	Compra			Sala de atendimento			
1 Alarme	06	2016	400,00 €	Compra			Sala de atendimento			
Avisador de Presença	08	2016	180,00 €	Compra			Sala de atendimento			
1 Tapete	09	2016	30,00 €	Compra			Sala de atendimento			
1 Selo Branco	10	2016	500,00 €	Compra			Sala de atendimento			
1 Extintor	11	2016	150,00 €	Compra			Sala de atendimento			
Maquete da Igreja	12	2016	150,00 €	Compra			Sala de atendimento			
2 Telefones	13	2016	120,00 €	Compra			Sala de atendimento			
1 Armário	15	2017	120,00 €	Compra			Sala de atendimento			
1 Porta Documentos	16	2016	20,00 €	Compra			Sala de atendimento			
2 Colunas de multimédia	17	2016	40,00 €	Compra			Sala de atendimento			
1 Portátil	18	2016	400,00 €	Compra			Sala de atendimento			
1 Secretária	01	2016	160,00 €	Compra			Gabinete Presidente			
1 Cadeira de escritório de Presidente	02	2016	220,00 €	Compra			Gabinete Presidente			
2 Cadeiras de visitante	03	2016	80,00 €	Compra			Gabinete Presidente			
1 Computador de Presidente	04	2016	450,00 €	Compra			Gabinete Presidente			
2 Estores	05	2016	80,00 €	Compra			Gabinete Presidente			
1 Porta Bandeiras	06	2016	90,00 €	Compra			Gabinete Presidente			
1 Extintor	07	2016	150,00 €	Compra			Gabinete Presidente			
1 Livro de Honra	09	2016	80,00 €	Compra			Gabinete Presidente			
2 Placas Decorativas	10	2016		oferta			Gabinete Presidente			
1 Prato Decorativo	11	2016		oferta			Gabinete Presidente			
1 Ventilador	12	2016	780,00 €	Compra			Gabinete Presidente			
1 Router – TL-WA801ND(EU)	13	2016	60,00 €	Compra			Gabinete Presidente			
1 Porta Canetas	14	2017	15,00 €	Compra			Gabinete Presidente			
1 Caixa de Lixo	15	2016	10,00 €	Compra			Gabinete Presidente			
1 Armário	17	2016	220,00 €	Compra			Gabinete Presidente			
2 Secretárias	01	2016	320,00 €	Compra			Gabinete Vice-Presidente/Tesoureiro			
1 Computador da Vice-Presidente	02	2016	450,00 €	Compra			Gabinete Vice-Presidente/Tesoureiro			
1 Computador do Tesoureiro	03	2017	450,00 €	Compra			Gabinete Vice-Presidente/Tesoureiro			
1 Cadeira da Vice-Presidente	04	2016	160,00 €	Compra			Gabinete Vice-Presidente/Tesoureiro			
1 Cadeira do Tesoureiro	05	2016	160,00 €	Compra			Gabinete Vice-Presidente/Tesoureiro			
Cadeiras de Visitante	06	2016	40,00 €	Compra			Gabinete Vice-Presidente/Tesoureiro			
1 Quadro	07	2016		oferta			Gabinete Vice-Presidente/Tesoureiro			
3 Estores	09	2017	240,00 €	Compra			Gabinete Vice-Presidente/Tesoureiro			
2 Caixas de lixo	10	2016	10,00 €	Compra			Gabinete Vice-Presidente/Tesoureiro			
Armários	11	2016	300,00 €	Compra			Gabinete Vice-Presidente/Tesoureiro			
1 Espelho	01	2016	80,00 €	Compra			WC nº 1			
2 Caixas de lixo	02	2016	30,00 €	Compra			WC nº 1			
1 Dispensor de Sabonete	03	2016	25,00 €	Compra			WC nº 1			
1 Dispensor de Guardanapos	04	2016	60,00 €	Compra			WC nº 1			
1 Sanita	05	2016	90,00 €	Compra			WC nº 1			
1 Lavatório	06	2016	120,00 €	Compra			WC nº 1			
1 Micro-Ondas	01	2016	60,00 €	Compra			Cozinha			
1 Frigorífico	02	2016	560,00 €	Compra			Cozinha			
1 Máquina de café	03	2016	150,00 €	Compra			Cozinha			
1 Cafeteira Elétrica	04	2016	25,00 €	Compra			Cozinha			
1 Máquina de água portátil	05	2016	250,00 €	Compra			Cozinha			
1 Quadro	06	2016	60,00 €	Compra			Cozinha			
1 Escorredor de louça	07	2016	20,00 €	Compra			Cozinha			
1 Dispensor de Líquido de Louça	09	2016	15,00 €	Compra			Cozinha			
4 Colheres	10	2016	10,00 €	Compra			Cozinha			
4 Garfos	11	2016	10,00 €	Compra			Cozinha			
4 Facas	12	2016	10,00 €	Compra			Cozinha			
1 Calxote de lixo	13	2016	5,00 €	Compra			Cozinha			
6 Xícaras de Café	14	2016	25,00 €	Compra			Cozinha			
5 Chávenas	15	2016	30,00 €	Compra			Cozinha			
5 Pratos	16	2016	30,00 €	Compra			Cozinha			
6 Copos	17	2016	15,00 €	Compra			Cozinha			
3 Cadeiras	18	2016	90,00 €	Compra			Cozinha			
1 Balcão	19	2016	400,00 €	Compra			Cozinha			
1 Armário	01	2016	100,00 €	Compra			Arrecadação Nº 1			
1 Mesa	02	2016	120,00 €	Compra			Arrecadação Nº 1			
1 Quadro	03	2016	30,00 €	Compra			Arrecadação Nº 1			
1 Escadote	09	2016	40,00 €	Compra			Arrecadação Nº 1			
1 Cofre	10	2016	300,00 €	Compra			Arrecadação Nº 1			
4 Mesas	01	2016	360,00 €	Compra			Garagem			
1 Estante	02	2016	260,00 €	Compra			Garagem			
4 Bancos	03	2016	240,00 €	Compra			Garagem			
1 Painel	04	2016	120,00 €	Compra			Garagem			
1 Fogão Portátil	05	2016	60,00 €	Compra			Garagem			
20 Cadeiras	07	2016	400,00 €	Compra			Garagem			
30 Mestros	08	2016	600,00 €	Compra			Garagem			
1 Mesa	01	2016	240,00 €	Compra			Cozinha Nº 2			
6 Cadeiras	02	2016	330,00 €	Compra			Cozinha Nº 2			

1 Forno	03	2016	400,00 €	Compra				Cozinha Nº 2			
1 Fogão Portátil	05	2016	60,00 €	Compra				Cozinha Nº 2			
1 Lavatório	03	2016	120,00 €	Compra				WC Nº 2			
2 Bandeiras	01	2016	240,00 €	Compra				Salão			
4 Estantes	02	2016	320,00 €	Compra				Salão			
1 Secretária	03	2016	160,00 €	Compra				Salão			
23 Cadeiras	04	2016	575,00 €	Compra				Salão			
1 Quadro	05	2016	60,00 €	Compra				Salão			
8 Taças	06	2016	320,00 €	Compra				Salão			
13 Mesas	07	2016	1 560,00 €	Compra				Salão			
30 Livros	08	2016	300,00 €	Compra				Salão			
13 Lembranças	09	2016	100,00 €	Compra				Salão			
1 Secretária	01	2016	160,00 €	Compra				Posto Turismo			
12 Cadeiras	02	2016	380,00 €	Compra				Posto Turismo			
1 Ar-Condicionado	03	2016	340,00 €	Compra				Posto Turismo			
1 Alarme	04	2016	350,00 €	Compra				Posto Turismo			
1 Mesa Pequena	05	2016	80,00 €	Compra				Posto Turismo			
1 Extintor	06	2016	100,00 €	Compra				Posto Turismo			
8 Estantes	07	2016	200,00 €	Compra				Posto Turismo			
3 Bandeirinhas	09	2016	45,00 €	Compra				Posto Turismo			
9 Lembranças decorativas	10	2016	100,00 €	Compra				Posto Turismo			
2 Caixas de lixo	01	2016	10,00 €	Compra				WC Nº 3			
1 Dispensor de Sabonete	02	2016	25,00 €	Compra				WC Nº 3			
1 Dispensor de Guardanapos	03	2016	60,00 €	Compra				WC Nº 3			
1 Sanita	04	2016	90,00 €	Compra				WC Nº 3			
1 Lavatório	05	2016	120,00 €	Compra				WC Nº 3			
Itens variados	01	2016	150,00 €	Compra				Arrecadação Nº 3			
Artigos Natal	02	2016	200,00 €	Compra				Arrecadação Nº 3			

Empréstimos

Tipo	Caraterização	Datas		Prazo	Anos decorridos	Visto TC		Finalidade	Capital		Taxas de juro		Encargos do ano					Dívida		Observações
		Aprovação	Contratação			Nº registo	Data		Contratado	Utilizado	Inicial	Atual	Amortizações	Juros	Total	Juros de mora	Vencidos e não pagos	1 de Janeiro	31 de Dezembro	

(Processado por computador)

Limite de endividamento 4 215,30



Nome: FREGUESIA DE RIBEIRINHA

Tipo de Identificação: NIF/NIPC

Nº de Identificação: 512028990

NIF/NIPC não consta na base de dados da Central de Responsabilidades de Crédito do Banco de Portugal.

Fim de relatório

A informação prestada, extraída da Central de Responsabilidades de Crédito (CRC) no momento em que a consulta foi efetuada, é da responsabilidade das entidades que a tenham transmitido, cabendo exclusivamente a estas proceder à sua alteração ou retificação (Artigo 2º, n.º 4, do Decreto-Lei n.º 204/2008, de 14 de outubro).

Os dados contidos na CRC encontram-se cobertos pelo sigilo bancário. O Banco de Portugal apenas está habilitado a facultar o acesso e a utilização destes dados ao respetivo titular, bem como nas situações e para as finalidades expressamente previstas na lei.



Nome: FREGUESIA DE RIBEIRINHA

Tipo de Identificação: NIF/NIPC

Nº de Identificação: 512028990

NIF/NIPC não consta na base de dados da Central de Responsabilidades de Crédito do Banco de Portugal.

Fim de relatório

A informação prestada, extraída da Central de Responsabilidades de Crédito (CRC) no momento em que a consulta foi efetuada, é da responsabilidade das entidades que a tenham transmitido, cabendo exclusivamente a estas proceder à sua alteração ou retificação (Artigo 2º, n.º 4, do Decreto-Lei n.º 204/2008, de 14 de outubro).

Os dados contidos na CRC encontram-se cobertos pelo sigilo bancário. O Banco de Portugal apenas está habilitado a facultar o acesso e a utilização destes dados ao respetivo titular, bem como nas situações e para as finalidades expressamente previstas na lei.

Modificações Orçamentais da Despesa

Classificação Económica			Despesa					Observações
Código	Descrição	Dotações Iniciais	Modificações Orçamentais			Dotações Corrigidas		
			Inscrições/ Reforços	Diminuições/ Anulações	Crédito Especial			
D1	Despesas com o pessoal	43 158,32	1 518,92	5 368,92	1 036,00	40 344,32		
0103 01	Despesas com o pessoal	43.158,32	1.518,92	5.368,92	1 036,00	40.344,32		
D1.1	Remunerações certas e permanentes	32 851,48	114,00	3 714,00	26,00	29 277,48		
0103 0101	Remunerações certas e permanentes	32.851,48	114,00	3.714,00	26,00	29.277,48		
0103 010101	Titulares de órgãos de soberania e membros de órgãos autárquicos	8.572,92	8,00	0,00	26,00	8.606,92		
0103 010106	Pessoal contratado a termo	19.000,00	0,00	3.147,00	0,00	15.853,00		
0103 01010601	Pessoal em funções	19.000,00	0,00	3.147,00	0,00	15.853,00		
0103 010113	Subsidio de refeição	2.518,56	0,00	348,00	0,00	2.170,56		
0103 010114	Subsídio de férias e de Natal	2.760,00	106,00	219,00	0,00	2.647,00		
D1.2	Abonos variáveis ou eventuais	2 944,84	801,92	742,92	508,00	3 511,84		
0103 0102	Abonos variáveis ou eventuais	2.944,84	801,92	742,92	508,00	3.511,84		
0103 010213	Outros suplementos e prémios	495,64	257,92	271,00	0,00	482,56		
0103 01021303	Senhas de presença	495,64	257,92	271,00	0,00	482,56		
0103 010214	Outros abonos em numerário ou espécie	2.449,20	544,00	471,92	508,00	3.029,28		
D1.3	Segurança social	7 362,00	603,00	912,00	502,00	7 555,00		
0103 0103	Segurança social	7.362,00	603,00	912,00	502,00	7.555,00		
0103 010301	Encargos com a saúde	300,00	316,00	0,00	2,00	618,00		
0103 010305	Contribuições para a segurança social	6.212,00	287,00	600,00	500,00	6.399,00		
0103 01030502	Segurança social do pessoal em regime de contrato de trabalho em funções públicas (RCTFP)	6.212,00	287,00	600,00	500,00	6.399,00		
0103 0103050202	Segurança social - Regime geral	6.212,00	287,00	600,00	500,00	6.399,00		
0103 010309	Seguros	850,00	0,00	312,00	0,00	538,00		
0103 01030901	Seguros de acidentes no trabalho e doenças profissionais	850,00	0,00	312,00	0,00	538,00		
D2	Aquisição de bens e serviços	26 111,24	47 143,00	32 207,00	6 561,63	47 608,87		

Modificações Orçamentais da Despesa

Classificação Económica			Despesa					Observações
Código	Descrição	Dotações Iniciais	Modificações Orçamentais			Dotações Corrigidas		
			Inscrições/ Reforços	Diminuições/ Anulações	Crédito Especial			
0103 02	Aquisição de bens e serviços	26.111,24	47.143,00	32.207,00	6 561,63	47.608,87		
0103 0201	Aquisição de bens	11.901,24	36.553,00	26.195,00	5 168,63	27.427,87		
0103 020102	Combustíveis e lubrificantes	3.250,00	1.547,00	786,00	563,00	4.574,00		
0103 02010201	Gasolina	450,00	684,00	0,00	56,00	1.190,00		
0103 02010202	Gasóleo	2.500,00	743,00	686,00	500,00	3.057,00		
0103 02010299	Outros	300,00	120,00	100,00	7,00	327,00		
0103 020104	Limpeza e higiene	100,00	430,00	0,00	128,00	658,00		
0103 020105	Alimentação - Refeições confeccionadas	1.200,00	721,00	760,00	421,00	1.582,00		
0103 020106	Alimentação - Géneros para confeccionar	1.500,00	1.500,00	2.751,00	0,00	249,00		
0103 020107	Vestuário e artigos pessoais	450,00	1.185,00	185,00	135,00	1.585,00		
0103 020108	Material de escritório	275,00	595,00	171,00	89,00	788,00		
0103 020109	Produtos químicos e farmacêuticos	600,00	0,00	501,00	0,00	99,00		
0103 020112	Material de transporte - Peças	400,00	820,00	220,00	212,00	1.212,00		
0103 020114	Outro material - Peças	478,00	551,00	147,00	34,00	916,00		
0103 020115	Prémios, condecorações e ofertas	600,00	3.298,00	462,00	295,00	3.731,00		
0103 020117	Ferramentas e utensílios	1.336,24	422,00	0,00	50,00	1.808,24		
0103 020119	Artigos honoríficos e de decoração	500,00	0,00	131,00	0,00	369,00		
0103 020120	Material de educação, cultura e recreio	212,00	0,00	167,00	0,00	45,00		
0103 020121	Outros bens	1.000,00	25.484,00	19.914,00	3 241,63	9.811,63		
0103 02012101	Materiais para conservação de bens	0,00	6.700,00	2.577,00	1 500,00	5.623,00		
0103 02012102	Materiais para apoio famílias	0,00	10.713,00	8.612,00	1 641,63	3.742,63		
0103 02012199	Outros bens	1.000,00	8.071,00	8.725,00	100,00	446,00		

Modificações Orçamentais da Despesa

Classificação Económica			Despesa					Observações
Código	Descrição	Dotações Iniciais	Modificações Orçamentais			Dotações Corrigidas		
			Inscrições/ Reforços	Diminuições/ Anulações	Crédito Especial			
0103 0202	Aquisição de serviços	14.210,00	10.590,00	6.012,00	1 393,00	20.181,00		
0103 020201	Encargos das instalações	2.100,00	215,00	120,00	0,00	2.195,00		
0103 02020101	Eletricidade	2.100,00	215,00	120,00	0,00	2.195,00		
0103 020202	Limpeza e higiene	150,00	0,00	150,00	0,00	0,00		
0103 020203	Conservação de bens	900,00	287,00	75,00	84,00	1.196,00		
0103 020209	Comunicações	3.800,00	257,00	305,00	252,00	4.004,00		
0103 020210	Transportes	60,00	0,00	6,00	0,00	54,00		
0103 020211	Representação dos serviços	100,00	10,00	0,00	0,00	110,00		
0103 020212	Seguros	800,00	1.367,00	212,00	167,00	2.122,00		
0103 020213	Deslocações e estadas	400,00	0,00	400,00	0,00	0,00		
0103 020214	Estudos, pareceres, projectos e consultadoria	1.400,00	2.215,00	0,00	0,00	3.615,00		
0103 020215	Formação	100,00	0,00	100,00	0,00	0,00		
0103 020217	Publicidade	100,00	638,00	368,00	368,00	738,00		
0103 020218	Vigilância e segurança	100,00	0,00	100,00	0,00	0,00		
0103 020219	Assistência técnica	1.200,00	3.640,00	720,00	335,00	4.455,00		
0103 020220	Outros trabalhos especializados	1.200,00	1.236,00	1.213,00	137,00	1.360,00		
0103 020224	Encargos de cobrança de receitas	0,00	400,00	399,00	0,00	1,00		
0103 020225	Outros serviços	1.800,00	325,00	1.844,00	50,00	331,00		
0103 02022599	Outros serviços	1.800,00	325,00	1.844,00	50,00	331,00		
D3	Juros e outros encargos	0,00	0,00	0,00	0,00	0,00		
D4	Transferências e subsídios correntes	7 175,00	11 262,00	4 099,00	1 350,00	15 688,00		
D4.1	Transferências correntes	7 175,00	11 262,00	4 099,00	1 350,00	15 688,00		
0103 04	Transferências correntes	7.175,00	11.262,00	4.099,00	1 350,00	15.688,00		

Modificações Orçamentais da Despesa

Classificação Económica			Despesa					Observações
Código	Descrição	Dotações Iniciais	Modificações Orçamentais			Dotações Corrigidas		
			Inscrições/ Reforços	Diminuições/ Anulações	Crédito Especial			
D4.1.1	Administrações públicas	3 175,00	9 040,00	250,00	678,00	12 643,00		
D4.1.1.1	Administração central-Estado	0,00	0,00	0,00	0,00	0,00		
D4.1.1.2	Administração central-Outras entidades	0,00	0,00	0,00	0,00	0,00		
D4.1.1.3	Segurança social	3 175,00	9 040,00	250,00	678,00	12 643,00		
0103 0406	Segurança social	3.175,00	9.040,00	250,00	678,00	12.643,00		
0103 040602	Outras transferências	3.175,00	9.040,00	250,00	678,00	12.643,00		
0103 04060201	Programas ocupacionais	3.175,00	9.040,00	250,00	678,00	12.643,00		
D4.1.1.4	Administração regional	0,00	0,00	0,00	0,00	0,00		
D4.1.1.5	Administração local	0,00	0,00	0,00	0,00	0,00		
D4.1.2	Entidades do setor não lucrativo	3 000,00	250,00	2 340,00	0,00	910,00		
0103 0407	Instituições sem fins lucrativos	3.000,00	250,00	2.340,00	0,00	910,00		
0103 040701	Instituições sem fins lucrativos	3.000,00	250,00	2.340,00	0,00	910,00		
0103 04070101	Escoteiros	500,00	0,00	90,00	0,00	410,00		
0103 04070102	Clube Futsal	500,00	0,00	250,00	0,00	250,00		
0103 04070103	Associação Veteranos	500,00	0,00	500,00	0,00	0,00		
0103 04070104	Ribeirinhos	500,00	0,00	500,00	0,00	0,00		
0103 04070105	Marchas Ribeirinhas	500,00	0,00	500,00	0,00	0,00		
0103 04070106	Banda Filarmónica	500,00	0,00	500,00	0,00	0,00		
0103 04070107	Igreja Paroquial de Ribeirinha	0,00	250,00	0,00	0,00	250,00		
D4.1.3	Famílias	1 000,00	1 972,00	1 509,00	672,00	2 135,00		
0103 0408	Famílias	1.000,00	1.972,00	1.509,00	672,00	2.135,00		
0103 04080201	Programas ocupacionais	1.000,00	1.972,00	1.509,00	672,00	2.135,00		
D4.1.4	Outras	0,00	0,00	0,00	0,00	0,00		
D4.2	Subsídios correntes	0,00	0,00	0,00	0,00	0,00		



Modificações Orçamentais da Despesa

Classificação Económica			Despesa					Observações
Código	Descrição	Dotações Iniciais	Modificações Orçamentais			Dotações Corrigidas		
			Inscrições/ Reforços	Diminuições/ Anulações	Crédito Especial			
D5	Outras despesas correntes	405,00	770,00	61,00	100,00	1 214,00		
0103 06	Outras despesas correntes	405,00	770,00	61,00	100,00	1.214,00		
0103 0602	Diversas	405,00	770,00	61,00	100,00	1.214,00		
0103 060203	Outras	405,00	770,00	61,00	100,00	1.214,00		
0103 06020304	Serviços bancários	280,00	14,00	61,00	50,00	283,00		
0103 06020305	Outras	125,00	756,00	0,00	50,00	931,00		
D6	Aquisição de bens de capital	7 000,44	157 952,00	31 862,00	35 038,66	168 129,10		
0103 07	Aquisição de bens de capital	7.000,44	158.816,00	31.862,00	36 274,66	170.229,10		
0103 0701	Investimentos	7.000,44	110.061,00	20.727,00	36 274,66	132.609,10		
0103 070103	Edifícios	7.000,44	92.444,00	17.326,00	19 066,21	101.184,65		
0103 07010305	Escolas	7.000,44	5.100,00	4.516,00	0,00	7.584,44		
0103 07010307	Outros	0,00	87.344,00	12.810,00	19 066,21	93.600,21		
0103 0701030701	Cozinha Comunitária	0,00	87.344,00	12.810,00	19 066,21	93.600,21		
0103 070104	Construções diversas	0,00	13.691,00	0,00	11 936,45	25.627,45		
0103 07010405	Parques e jardins	0,00	13.691,00	0,00	11 936,45	25.627,45		
0103 0701040501	Parque de lazer	0,00	13.691,00	0,00	11 936,45	25.627,45		
0103 070107	Equipamento de informática	0,00	352,00	502,00	150,00	0,00		
0103 070108	Software informático	0,00	0,00	0,00	826,00	826,00		
0103 070109	Equipamento administrativo	0,00	2.710,00	2.899,00	3 060,00	2.871,00		
0103 0703	Bens de domínio público	0,00	48.755,00	11.135,00	0,00	37.620,00		
0103 070303	Outras construções e infraestruturas	0,00	48.755,00	11.135,00	0,00	37.620,00		
0103 07030301	Viadutos, arruamentos e obras complementares	0,00	48.755,00	11.135,00	0,00	37.620,00		
0103 0703030101	Requalificação da Zona Verde e Esgotos na Rua Monsenhor Jacinto Costa Almeida	0,00	28.410,00	11.135,00	0,00	17.275,00		

Modificações Orçamentais da Despesa

Classificação Económica			Despesa					Observações
Código	Descrição	Dotações Iniciais	Modificações Orçamentais			Dotações Corrigidas		
			Inscrições/ Reforços	Diminuições/ Anulações	Crédito Especial			
0103 0703030102	Requalificação da Zona Verde e Esgotos na Rua Padre Agostinho Pacheco	0,00	20.345,00	0,00	0,00	20.345,00		
D7	Transferências e subsídios de capital	0,00	864,00	0,00	1 236,00	2 100,00		
0103 070111	Ferramentas e utensílios	0,00	864,00	0,00	1 236,00	2.100,00		
D7.1	Transferências de capital	0,00	0,00	0,00	0,00	0,00		
D7.1.1	Administrações públicas	0,00	0,00	0,00	0,00	0,00		
D7.1.1.1	Administração central-Estado	0,00	0,00	0,00	0,00	0,00		
D7.1.1.2	Administração central-Outras entidades	0,00	0,00	0,00	0,00	0,00		
D7.1.1.3	Segurança social	0,00	0,00	0,00	0,00	0,00		
D7.1.1.4	Administração regional	0,00	0,00	0,00	0,00	0,00		
D7.1.1.5	Administração local	0,00	0,00	0,00	0,00	0,00		
D7.1.2	Entidades do setor não lucrativo	0,00	0,00	0,00	0,00	0,00		
D7.1.3	Famílias	0,00	0,00	0,00	0,00	0,00		
D7.1.4	Outras	0,00	0,00	0,00	0,00	0,00		
D7.2	Subsídios de capital	0,00	0,00	0,00	0,00	0,00		
D8	Outras despesas de capital	0,00	17 796,00	0,00	5 918,11	23 714,11		
0103 11	Outras despesas de capital	0,00	17.796,00	0,00	5 918,11	23.714,11		
0103 110299	Outras	0,00	17.796,00	0,00	5 918,11	23.714,11		
0103 11029901	Contrato Gestão Apoio - Habitação Degradada de Silvina Silva	0,00	14.455,00	0,00	305,00	14.760,00		
0103 11029902	Contrato Gestão Apoio - Habitação Degradada de Marina Carvalho	0,00	3.341,00	0,00	5 613,11	8.954,11		
D9	Despesa com ativos financeiros	0,00	0,00	0,00	0,00	0,00		
0103 1102	Diversas	0,00	17.796,00	0,00	5 918,11	23.714,11		
D10	Despesa com passivos financeiros	0,00	0,00	0,00	0,00	0,00		



Modificações Orçamentais da Despesa

Classificação Económica		Despesa					Observações
Código	Descrição	Dotações Iniciais	Modificações Orçamentais			Dotações Corrigidas	
			Inscrições/ Reforços	Diminuições/ Anulações	Crédito Especial		
T o t a l		83.850,00	237.305,92	73.597,92	51 240,40	298.798,40	
Orgão Executivo: Em ____ de ____ de ____							



Modificações Orçamentais da Receita

Classificação Económica		Receita					Observações
Código	Descrição	Previsões Iniciais	Modificações Orçamentais			Previsões Corrigidas	
			Inscrições/ Reforços	Diminuições/ Anulações	Crédito Especial		
R1	Receita fiscal	8 500,00	0,00	0,00	0,00	8 500,00	
R1.1	Impostos directos	8 500,00	0,00	0,00	0,00	8 500,00	
01	Impostos directos	8.500,00	0,00	0,00	0,00	8.500,00	
0102	Outros	8.500,00	0,00	0,00	0,00	8.500,00	
010202	Imposto municipal sobre imóveis	8.500,00	0,00	0,00	0,00	8.500,00	
R1.2	Impostos indirectos	0,00	0,00	0,00	0,00	0,00	
R2	Contribuições para sistemas de proteção social e subsistemas de saúde	0,00	0,00	0,00	0,00	0,00	
R3	Taxas, multas e outras penalidades	150,00	300,00	0,00	65,00	515,00	
04	Taxas, multas e outras penalidades	150,00	300,00	0,00	65,00	515,00	
0401	Taxas	150,00	300,00	0,00	65,00	515,00	
040123	Taxas específicas das autarquias locais	150,00	300,00	0,00	65,00	515,00	
04012304	Canídeos	0,00	50,00	0,00	65,00	115,00	
04012399	Outras	150,00	250,00	0,00	0,00	400,00	
0401239999	Outras	150,00	250,00	0,00	0,00	400,00	
R4	Rendimentos de propriedade	0,00	0,00	0,00	0,00	0,00	
R5	Transferências e subsídios correntes	68 199,56	25 337,00	2 042,00	9 085,00	100 579,56	
R5.1	Transferências correntes	68 199,56	25 337,00	2 042,00	9 085,00	100 579,56	
06	Transferências correntes	68.199,56	25.337,00	2.042,00	9 085,00	100.579,56	
R5.1.1	Administrações públicas	68 199,56	25 337,00	2 042,00	9 085,00	100 579,56	
R5.1.1.1	Administração central-Estado	44 195,00	7 255,00	2 042,00	0,00	49 408,00	
0603	Administração central	44.195,00	7.255,00	2.042,00	0,00	49.408,00	
060301	Estado	44.195,00	7.255,00	2.042,00	0,00	49.408,00	
06030104	Fundo de Financiamento das Freguesias	42.153,00	0,00	0,00	0,00	42.153,00	
06030105	Art.38º,nº8 da Lei nº73/2013	0,00	7.255,00	0,00	0,00	7.255,00	
06030199	Outras	2.042,00	0,00	2.042,00	0,00	0,00	
0603019901	Transferência prevista no Art.38º,nº8 da Lei nº73/2013	2.042,00	0,00	2.042,00	0,00	0,00	



Modificações Orçamentais da Receita

Classificação Económica		Receita					Observações
Código	Descrição	Previsões Iniciais	Modificações Orçamentais			Previsões Corrigidas	
			Inscrições/ Reforços	Diminuições/ Anulações	Crédito Especial		
R5.1.1.2	Administração central-Outras entidades	0,00	0,00	0,00	0,00	0,00	
R5.1.1.3	Segurança social	0,00	0,00	0,00	0,00	0,00	
R5.1.1.4	Administração regional	0,00	3 900,00	0,00	0,00	3 900,00	
0604	Administração regional	0,00	3.900,00	0,00	0,00	3.900,00	
060401	Região Autónoma dos Açores	0,00	3.900,00	0,00	0,00	3.900,00	
06040101	Direcção Regional do Ambiente	0,00	3.900,00	0,00	0,00	3.900,00	
0604010101	Recolha Resíduos, desobstrução linhas água, Operações Biodiversidade	0,00	3.900,00	0,00	0,00	3.900,00	
R5.1.1.5	Administração local	24 004,56	14 182,00	0,00	9 085,00	47 271,56	
0605	Administração local	24.004,56	14.182,00	0,00	9 085,00	47.271,56	
060502	Região Autónoma dos Açores	24.004,56	14.182,00	0,00	9 085,00	47.271,56	
06050201	Municípios	24.004,56	14.182,00	0,00	9 085,00	47.271,56	
0605020101	Câmara Municipal da Ribeira Grande	24.004,56	14.182,00	0,00	9 085,00	47.271,56	
R5.1.2	Exterior-UE	0,00	0,00	0,00	0,00	0,00	
R5.1.3	Outras	0,00	0,00	0,00	0,00	0,00	
R5.2	Subsídios correntes	0,00	0,00	0,00	0,00	0,00	
R6	Venda de bens e serviços	0,00	0,00	0,00	0,00	0,00	
R7	Outras receitas correntes	0,00	0,00	0,00	0,00	0,00	
R8	Venda de bens de investimento	0,00	0,00	0,00	0,00	0,00	
R9	Transferências e subsídios de capital	7 000,44	136 751,00	0,00	5 000,00	148 751,44	
R9.1	Transferências de capital	7 000,44	136 751,00	0,00	5 000,00	148 751,44	
10	Transferências de capital	7.000,44	136.751,00	0,00	5 000,00	148.751,44	
R9.1.1	Administrações públicas	7 000,44	136 751,00	0,00	5 000,00	148 751,44	
R9.1.1.1	Administração central-Estado	0,00	0,00	0,00	0,00	0,00	
R9.1.1.2	Administração central-Outras entidades	0,00	0,00	0,00	0,00	0,00	
R9.1.1.3	Segurança social	0,00	0,00	0,00	0,00	0,00	
R9.1.1.4	Administração regional	0,00	8 341,00	0,00	5 000,00	13 341,00	



Modificações Orçamentais da Receita

Classificação Económica		Receita					Observações
Código	Descrição	Previsões Iniciais	Modificações Orçamentais			Previsões Corrigidas	
			Inscrições/ Reforços	Diminuições/ Anulações	Crédito Especial		
1004	Administração regional	0,00	8.341,00	0,00	5 000,00	13.341,00	
100401	Região Autónoma dos Açores	0,00	8.341,00	0,00	5 000,00	13.341,00	
10040101	SRSS - Direção Regional da Habitação	0,00	8.341,00	0,00	5 000,00	13.341,00	
1004010101	Contrato Gestão Apoio - Habitação Degradada de Silvina Silva	0,00	5.000,00	0,00	0,00	5.000,00	
1004010102	Contrato Gestão Apoio - Habitação Degradada de Marina Carvalho	0,00	3.341,00	0,00	5 000,00	8.341,00	
R9.1.1.5	Administração local	7 000,44	128 410,00	0,00	0,00	135 410,44	
1005	Administração local	7.000,44	128.410,00	0,00	0,00	135.410,44	
100502	Região Autónoma dos Açores	7.000,44	128.410,00	0,00	0,00	135.410,44	
10050201	Municípios	7.000,44	128.410,00	0,00	0,00	135.410,44	
1005020101	Câmara Municipal da Ribeira Grande	7.000,44	128.410,00	0,00	0,00	135.410,44	
R9.1.2	Exterior-UE	0,00	0,00	0,00	0,00	0,00	
R9.1.3	Outras	0,00	0,00	0,00	0,00	0,00	
R9.2	Subsídios de capital	0,00	0,00	0,00	0,00	0,00	
R10	Outras receitas de capital	0,00	0,00	0,00	0,00	0,00	
R11	Reposições não abatidas aos pagamentos	0,00	0,00	0,00	0,00	0,00	
R12	Receita com ativos financeiros	0,00	0,00	0,00	0,00	0,00	
R13	Receita com passivos financeiros	0,00	0,00	0,00	0,00	0,00	
R14	Saldo da gerência anterior - operações orçamentais	0,00	0,00	0,00	40 452,40	40 452,40	
16	Saldo da gerência anterior	0,00	0,00	0,00	40 452,40	40.452,40	
1601	Saldo orçamental	0,00	0,00	0,00	40 452,40	40.452,40	
160101	Na posse do serviço	0,00	0,00	0,00	40 452,40	40.452,40	



Modificações Orçamentais da Receita

Classificação Económica		Receita					Observações
Código	Descrição	Previsões Iniciais	Modificações Orçamentais			Previsões Corrigidas	
			Inscrições/ Reforços	Diminuições/ Anulações	Crédito Especial		
T o t a l		83.850,00	162.388,00	2.042,00	54 602,40 €	298.798,40	

Orgão Executivo: Em ____ de ____ de ____



Orçamento e Plano Orçamental Plurianual Inicial

Rubrica	Designação	Orçamento 2020			Plano orçamental plurianual			
		Períodos anteriores	Período	Soma	2021	2022	2023	2024
	<u>Receita corrente</u>							
R1	Receita fiscal	0,00	8 500,00	8 500,00	0,00	0,00	0,00	0,00
R1.1	Impostos diretos	0,00	8 500,00	8 500,00	0,00	0,00	0,00	0,00
010202	Imposto municipal sobre imóveis	0,00	8.500,00	8.500,00	0,00	0,00	0,00	0,00
R3	Taxas, multas e outras penalidades	0,00	150,00	150,00	0,00	0,00	0,00	0,00
0401239999	Outras	0,00	150,00	150,00	0,00	0,00	0,00	0,00
R5	Transferências e subsídios correntes	0,00	68 199,56	68 199,56	0,00	0,00	0,00	0,00
R5.1	Transferências correntes	0,00	68 199,56	68 199,56	0,00	0,00	0,00	0,00
R5.1.1	Administrações públicas	0,00	68 199,56	68 199,56	0,00	0,00	0,00	0,00
R5.1.1.1	Administração central-Estado	0,00	44 195,00	44 195,00	0,00	0,00	0,00	0,00
06030104	Fundo de Financiamento das Freguesias	0,00	42.153,00	42.153,00	0,00	0,00	0,00	0,00
0603019901	Transferência prevista no Art.38º,nº8 da Lei nº73/2013	0,00	2.042,00	2.042,00	0,00	0,00	0,00	0,00
R5.1.1.5	Administração local	0,00	24 004,56	24 004,56	0,00	0,00	0,00	0,00
0605020101	Câmara Municipal da Ribeira Grande	0,00	24.004,56	24.004,56	0,00	0,00	0,00	0,00
	<u>Total da Receita corrente</u>	0,00	76 849,56	76.849,56	0,00	0,00	0,00	0,00
	<u>Receita de capital</u>							
R9	Transferências e subsídios de capital	0,00	7 000,44	7 000,44	0,00	0,00	0,00	0,00
R9.1	Transferências de capital	0,00	7 000,44	7 000,44	0,00	0,00	0,00	0,00
R9.1.1	Administrações públicas	0,00	7 000,44	7 000,44	0,00	0,00	0,00	0,00
R9.1.1.5	Administração local	0,00	7 000,44	7 000,44	0,00	0,00	0,00	0,00
1005020101	Câmara Municipal da Ribeira Grande	0,00	7.000,44	7.000,44	0,00	0,00	0,00	0,00
	<u>Total da Receita de capital</u>	0,00	7 000,44	7.000,44	0,00	0,00	0,00	0,00
	<u>Receita Efetiva</u>	0,00	83 850,00	83 850,00	0,00	0,00	0,00	0,00
	<u>Receita não efetiva</u>							
	<u>Total da Receita não efetiva</u>	0,00	0,00	0,00	0,00	0,00	0,00	0,00



Orçamento e Plano Orçamental Plurianual Inicial

Rubrica	Designação	Orçamento 2020			Plano orçamental plurianual			
		Períodos anteriores	Período	Soma	2021	2022	2023	2024
	Receita Total	0,00	83 850,00	83 850,00	0,00	0,00	0,00	0,00



Orçamento e Plano Orçamental Plurianual Inicial

Rubrica	Designação	Orçamento 2020			Plano orçamental plurianual			
		Períodos anteriores	Período	Soma	2021	2022	2023	2024
	<u>Despesa corrente</u>							
D1	Despesas com o pessoal	0,00	43 158,32	43 158,32	0,00	0,00	0,00	0,00
D1.1	Remunerações certas e permanentes	0,00	32 851,48	32 851,48	0,00	0,00	0,00	0,00
010101	Titulares de órgãos de soberania e membros de órgãos autárquicos	0,00	8.572,92	8.572,92	0,00	0,00	0,00	0,00
01010601	Pessoal em funções	0,00	19.000,00	19.000,00	0,00	0,00	0,00	0,00
010113	Subsidio de refeição	0,00	2.518,56	2.518,56	0,00	0,00	0,00	0,00
010114	Subsídio de férias e de Natal	0,00	2.760,00	2.760,00	0,00	0,00	0,00	0,00
D1.2	Abonos variáveis ou eventuais	0,00	2 944,84	2 944,84	0,00	0,00	0,00	0,00
01021303	Senhas de presença	0,00	495,64	495,64	0,00	0,00	0,00	0,00
010214	Outros abonos em numerário ou espécie	0,00	2.449,20	2.449,20	0,00	0,00	0,00	0,00
D1.3	Segurança social	0,00	7 362,00	7 362,00	0,00	0,00	0,00	0,00
010301	Encargos com a saúde	0,00	300,00	300,00	0,00	0,00	0,00	0,00
0103050202	Segurança social - Regime geral	0,00	6.212,00	6.212,00	0,00	0,00	0,00	0,00
01030901	Seguros de acidentes no trabalho e doenças profissionais	0,00	850,00	850,00	0,00	0,00	0,00	0,00
D2	Aquisição de bens e serviços	0,00	26 111,24	26 111,24	0,00	0,00	0,00	0,00
02010201	Gasolina	0,00	450,00	450,00	0,00	0,00	0,00	0,00
02010202	Gasóleo	0,00	2.500,00	2.500,00	0,00	0,00	0,00	0,00
02010299	Outros	0,00	300,00	300,00	0,00	0,00	0,00	0,00
020104	Limpeza e higiene	0,00	100,00	100,00	0,00	0,00	0,00	0,00
020105	Alimentação - Refeições confeccionadas	0,00	1.200,00	1.200,00	0,00	0,00	0,00	0,00
020106	Alimentação - Géneros para confeccionar	0,00	1.500,00	1.500,00	0,00	0,00	0,00	0,00
020107	Vestuário e artigos pessoais	0,00	450,00	450,00	0,00	0,00	0,00	0,00
020108	Material de escritório	0,00	275,00	275,00	0,00	0,00	0,00	0,00
020109	Produtos químicos e farmacêuticos	0,00	600,00	600,00	0,00	0,00	0,00	0,00

Orçamento e Plano Orçamental Plurianual Inicial

Rubrica	Designação	Orçamento 2020			Plano orçamental plurianual			
		Períodos anteriores	Período	Soma	2021	2022	2023	2024
020112	Material de transporte - Peças	0,00	400,00	400,00	0,00	0,00	0,00	0,00
020114	Outro material - Peças	0,00	478,00	478,00	0,00	0,00	0,00	0,00
020115	Prémios, condecorações e ofertas	0,00	600,00	600,00	0,00	0,00	0,00	0,00
020117	Ferramentas e utensílios	0,00	1.336,24	1.336,24	0,00	0,00	0,00	0,00
020119	Artigos honoríficos e de decoração	0,00	500,00	500,00	0,00	0,00	0,00	0,00
020120	Material de educação, cultura e recreio	0,00	212,00	212,00	0,00	0,00	0,00	0,00
02012199	Outros bens	0,00	1.000,00	1.000,00	0,00	0,00	0,00	0,00
02020101	Eletricidade	0,00	2.100,00	2.100,00	0,00	0,00	0,00	0,00
020202	Limpeza e higiene	0,00	150,00	150,00	0,00	0,00	0,00	0,00
020203	Conservação de bens	0,00	900,00	900,00	0,00	0,00	0,00	0,00
020209	Comunicações	0,00	3.800,00	3.800,00	0,00	0,00	0,00	0,00
020210	Transportes	0,00	60,00	60,00	0,00	0,00	0,00	0,00
020211	Representação dos serviços	0,00	100,00	100,00	0,00	0,00	0,00	0,00
020212	Seguros	0,00	800,00	800,00	0,00	0,00	0,00	0,00
020213	Deslocações e estadas	0,00	400,00	400,00	0,00	0,00	0,00	0,00
020214	Estudos, pareceres, projectos e consultadoria	0,00	1.400,00	1.400,00	0,00	0,00	0,00	0,00
020215	Formação	0,00	100,00	100,00	0,00	0,00	0,00	0,00
020217	Publicidade	0,00	100,00	100,00	0,00	0,00	0,00	0,00
020218	Vigilância e segurança	0,00	100,00	100,00	0,00	0,00	0,00	0,00
020219	Assistência técnica	0,00	1.200,00	1.200,00	0,00	0,00	0,00	0,00
020220	Outros trabalhos especializados	0,00	1.200,00	1.200,00	0,00	0,00	0,00	0,00
02022599	Outros serviços	0,00	1.800,00	1.800,00	0,00	0,00	0,00	0,00
D4	Transferências e subsídios correntes	0,00	7 175,00	7 175,00	0,00	0,00	0,00	0,00
D4.1	Transferências correntes	0,00	7 175,00	7 175,00	0,00	0,00	0,00	0,00



Orçamento e Plano Orçamental Plurianual Inicial

Rubrica	Designação	Orçamento 2020			Plano orçamental plurianual			
		Períodos anteriores	Período	Soma	2021	2022	2023	2024
D4.1.1	Administrações públicas	0,00	3 175,00	3 175,00	0,00	0,00	0,00	0,00
D4.1.1.3	Segurança social	0,00	3 175,00	3 175,00	0,00	0,00	0,00	0,00
04060201	Programas ocupacionais	0,00	3.175,00	3.175,00	0,00	0,00	0,00	0,00
D4.1.2	Entidades do setor não lucrativo	0,00	3 000,00	3 000,00	0,00	0,00	0,00	0,00
04070101	Escoteiros	0,00	500,00	500,00	0,00	0,00	0,00	0,00
04070102	Clube Futsal	0,00	500,00	500,00	0,00	0,00	0,00	0,00
04070103	Associação Veteranos	0,00	500,00	500,00	0,00	0,00	0,00	0,00
04070104	Ribeirinhos	0,00	500,00	500,00	0,00	0,00	0,00	0,00
04070105	Marchas Ribeirinhas	0,00	500,00	500,00	0,00	0,00	0,00	0,00
04070106	Banda Filarmónica	0,00	500,00	500,00	0,00	0,00	0,00	0,00
D4.1.3	Famílias	0,00	1 000,00	1 000,00	0,00	0,00	0,00	0,00
04080201	Programas ocupacionais	0,00	1.000,00	1.000,00	0,00	0,00	0,00	0,00
D5	Outras despesas correntes	0,00	405,00	405,00	0,00	0,00	0,00	0,00
06020304	Serviços bancários	0,00	280,00	280,00	0,00	0,00	0,00	0,00
06020305	Outras	0,00	125,00	125,00	0,00	0,00	0,00	0,00
	Total da Despesa corrente	0,00	76 849,56	76.849,56	0,00	0,00	0,00	0,00
	<u>Despesa de capital</u>							
D6	Aquisição de bens de capital	0,00	7 000,44	7 000,44	0,00	0,00	0,00	0,00
07010305	Escolas	0,00	7.000,44	7.000,44	0,00	0,00	0,00	0,00
	Total da Despesa de capital	0,00	7 000,44	7.000,44	0,00	0,00	0,00	0,00
	Despesa Efetiva	0,00	83 850,00	83 850,00	0,00	0,00	0,00	0,00
	<u>Despesa não efetiva</u>							
	Total da Despesa não efetiva	0,00	0,00	0,00	0,00	0,00	0,00	0,00
	Despesa Total	0,00	83 850,00	83 850,00	0,00	0,00	0,00	0,00



Orçamento e Plano Orçamental Plurianual Inicial

Rubrica	Designação	Orçamento 2020			Plano orçamental plurianual			
		Períodos anteriores	Período	Soma	2021	2022	2023	2024
	Saldo Total	0,00	0,00	0,00	0,00	0,00	0,00	0,00
	Saldo Global	0,00	0,00	0,00	0,00	0,00	0,00	0,00
	Despesa primária	0,00	83 850,00	83 850,00	0,00	0,00	0,00	0,00
	Saldo corrente	0,00	0,00	0,00	0,00	0,00	0,00	0,00
	Saldo de capital	0,00	0,00	0,00	0,00	0,00	0,00	0,00
	Saldo primário	0,00	0,00	0,00	0,00	0,00	0,00	0,00

*Suplente
Fidelino*



*ED
Bento
F. Martins*

Junta de Freguesia da Ribeirinha

PLANO DE ATIVIDADES 2020



Handwritten signature in blue ink.



Handwritten signature in blue ink, with 'Bartol' visible.

PLANO DE ATIVIDADES 2020

Índice

1. Introdução
3. Missão
4. Objetivos Estratégicos
5. Áreas de Atuação
6. nota final



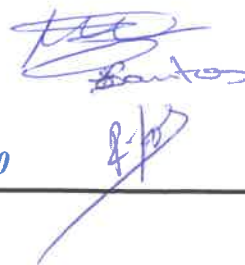

PLANO DE ATIVIDADES 2020

Introdução

O Orçamento para o ano de 2020 é apresentado seguindo a linha orientadora dos anos anteriores, vamos continuar com o esforço e dedicação, consolidando a sustentabilidade sem descuidar os serviços prestados à população. O objetivo primordial deste orçamento baseia-se no desenvolvimento sustentável, enquanto princípio da satisfação das necessidades do presente, sem comprometer os momentos futuros. Para tal, é primordial contribuir para o progresso, o bem-estar e a qualidade de vida da comunidade, indo ao encontro das suas reais necessidades. Pretende-se assim, prestar um serviço público de qualidade e um atendimento aos Ribeirinhos, na identificação das necessidades da comunidade até à resposta integrada às mesmas, através dos serviços públicos ou de solidariedade social. O ano de dois mil e vinte foi um desafio não só para o executivo mas para todos, com o covid19 tivemos que aprender a conviver afastados e muitos foram deixados à mercê da sua solidão, os mais idosos acabaram ficando esquecidos no meio da pandemia que se assolou sobre nós, o nosso executivo com a ajuda dos colaboradores abraçaram a causa e de forma afastada abraçamos os mais idosos também. É pois obrigação deste executivo analisar e avaliar os meios de

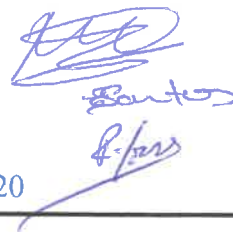

PLANO DE ATIVIDADES 2020

que dispõe (humanos, materiais e financeiros), o contexto económico e social em que se insere e a sua previsível evolução, de forma a criar projetos que não comprometam a sustentabilidade.



Junta de Freguesia da Ribeirinha

Zona Limpa Zona Linda

Mantenha a Ribeirinha Limpa e Saudável

Silva
R. D.



Santos
P/m

PLANO DE ATIVIDADES 2020

Missão

Prestação de serviços à população numa ótica de satisfação das necessidades e da melhoria das condições de vida dos seus ribeirinhos.



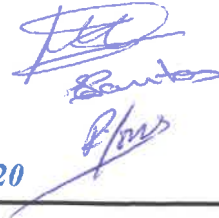

PLANO DE ATIVIDADES 2020

Objetivos Estratégicos

Cumprir os projetos e atividades previstas no Plano Plurianual de Investimentos e no Orçamento para 2020, designadamente nas seguintes áreas:

- Emissão de documentos administrativos e licenças;
- Gestão e conservação de espaços verdes e Ribeiras;
- Gestão e dinamização de eventos sócio-culturais;
- Prestação de serviços de retaguarda, designadamente no âmbito da ação social e educação

Dantas
Ribeira

PLANO DE ATIVIDADES 2020

Áreas de Atuação

Para a seguimento dos objetivos estratégicos que se pretendem alcançar, foram definidos eixos estratégicos por áreas, a fim de aumentar o nível de satisfação da população, no que se refere ao padrão de serviços prestados.



PLANO DE ATIVIDADES 2020

Os eixos estratégicos de atuação são os seguintes:

• Infraestruturas e Conservação dos Espaços Verdes e do meio ambiente.

É preocupação desta Junta de Freguesia zelar, melhorar e conservar os espaços verdes da sua responsabilidade efetuando as seguintes intervenções:

Limpeza de valas de escoamento de águas pluviais no lugar das Gramas;

Limpeza e desinfeção de espaços públicos;

Participação Eco Freguesias 2020;

Campanha SOS CAGARRO;

Plantação de Árvores;

Iluminação Campo de Futebol;

Limpeza e manutenção da Vigia das Baleias;

Implementação de parque de estacionamento ao lado do multibanco;

Corte radical do canavial;

Melhoramento de condições de circulação de pessoas e seus lares;

Trabalho de segurança na zona das lavadeiras para preservar o nosso património

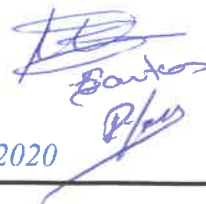

PLANO DE ATIVIDADES 2020

Trabalho limpeza nas gramas;

Manutenção da sinalização Horizontal Rua direita 1ª Parte;

Podas anuais e limpezas de esgotos, como medidas de prevenção para o Inverno;

Limpezas nas margens e leito da ribeira;

Manutenção e limpeza de todas as ruas da Freguesia;

Apoio na construção do muro da Casa do povo da Ribeirinha, a afim de, Proteger o espaço;

Reparação do muro de suporte da Ribeira;

Manutenção da igreja (gramas);

Fechamento de zonas críticas de consumo (gato mia)

Limpeza de zonas públicas de materiais do uso de consumo de drogas;

Colocação novo multibanco na freguesia;

Limpeza porto de santa iria.



Handwritten signature in blue ink.



Handwritten signature in blue ink, with 'Santos' and 'P/m' visible.

PLANO DE ATIVIDADES 2020



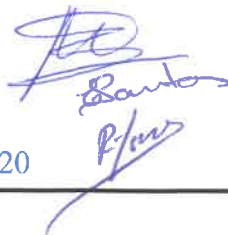

PLANO DE ATIVIDADES 2020

Ação Social, Participação Cívica e Cidadania:

Colocação Caixa Solidária na Junta;

Campanhas doação de Roupa;

Distribuição de massa sovada aos Ribeirinhos que completaram 65 anos;

Organização campanha solidária;

Comemoração Festa Santíssimo Salvador do Mundo, sem arraial e sem festa profana;

Comemoração Dia dos Reis;

Promoção dia dos maios;

Doação de livros escolares;

Ligação para os idosos em isolamento de modo a combater a solidão;

Vídeo dia da criança

Comemoração dia de reis;

“Pão por Deus” às crianças e funcionários na escola da Ribeirinha.

Distribuição de massa sovada aos Ribeirinhos que completaram 65 anos;

Distribuição de bolos Ribeirinhos que completaram 65 anos;



PLANO DE ATIVIDADES 2020

Criação e envio de cartazes referentes às datas comemorativas do ano;

Ação sensibilização para o uso da máscara;

Apoio às famílias com covid19;

Entrega de chocolates na escola, e ATL'S da Ribeirinha;

Elaboração e distribuição das “sopas solidárias” a famílias carenciadas da freguesia;

Doação de livros escolares;

Passagem pai natal pela freguesia.



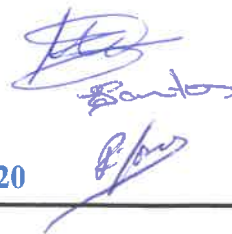

PLANO DE ATIVIDADES 2020

Organização Administrativa e Recursos Humanos

Ajuda no preenchimento de papéis referentes à escola, segurança social etc.;

Reuniões sobre a situação e preocupações da freguesia;

Registo canino;

Atestados;

Fotocópias;

Atendimento à população, identificando e encaminhando os problemas apresentados;

Criação de parcerias para a atribuição de bens de primeira necessidade às famílias carenciadas.





PLANO DE ATIVIDADES 2020

Parcerias

É num contexto de partilha mútua que esta Junta de Freguesia conta com os mais variados parceiros enquanto elementos contributivos para a melhoria dos serviços prestados à comunidade local, trabalhando em prol de uma comunidade com o objetivo de trocar experiencias e oportunidade de aprendizagem. Disponibilidade para aceitar a delegação de competências, por parte do Município;

Colaboração com as escolas da freguesia;

Colaboração com a da escola da freguesia;

Colaboração com instituições de desenvolvimento local e apoio aos mais carenciados;

Colaboração com associações da freguesia;

Colaboração com instituições de desenvolvimento local e de apoio aos mais carenciados (casa do povo da freguesia)

Colaboração com a igreja.



PLANO DE ATIVIDADES 2020

Nota final

O objetivo deste executivo é dar apoio às necessidades e carências da nossa freguesia, sendo este um Executivo humano, o principal foco é a ajuda e apoio a todos em geral, trabalhando em parceria e em equipe, a fim de desenvolvermos todas as atividades propostas por nós.

Porque para nós a Ribeirinha sempre esteve e sempre estará em primeiro lugar.

Órgão Executivo







Órgão da Assembleia

x 

x 

x 



Plano Plurianual de Investimentos

Obj	Nº Projeto	Designação do Projeto	Rubrica Orçamental	Forma de Realização	Fonte de Financiamento %				Datas		Fase de Execução	Pagamentos							Total Previsto		
												Realizado em Períodos Anteriores	Estimativa de Realização do período 2019	Períodos Seguintes							
					RG	RP	UE	EMP	Início	Fim				2020	2021	2022	2023	2024		Outros	
2		<u>Funções sociais</u>									0,00	0,00	7 000,44	0,00	0,00	0,00	0,00	0,00	7.000,44		
2	2020/1	Escolas	07.01.03.05	O		100			01/01/2020	31/12/2020	0	0,00	0,00	7.000,44	0,00	0,00	0,00	0,00	0,00	7.000,44	
Total												0,00	0,00	7.000,44	0,00	0,00	0,00	0,00	0,00	0,00	7.000,44

Legenda:

(1) Forma de Realização

A - Administração directa
E - Empreitadas
O - Fornecimento e outras

(2) Fonte de Financiamento

RG - Receitas Gerais
RP - Receitas Próprias
UE - Financiamento UE
EMP-Empréstimos

(3) Fase de Execução

0 - Não iniciada
1 - Com projecto técnico
2 - Adjudicada
3 - Execução física até 25%
4 - Execução física até 50%
5 - Execução física até 75%
6 - Execução física superior a 75%



RELAÇÃO NOMINAL DOS RESPONSÁVEIS

Gerência	De 1 de Janeiro a 31 de Dezembro de 2020.
----------	---

Nome	Situação na Entidade	Remuneração Líquida Auferida	Período de Responsabilidade	Morada
Marco Paulo Pacheco Furtado	Presidente	3.584,97	01/01/2020 a 31/12/2020	Rua de Baixo n.º 21
Eliana Cabral Viveiros Santos	Secretária	2.648,08	01/01/2020 a 30/12/2020	Rua Santa Rosa, n.º 18A
Helena Margarida Vieira Fernandes	Tesoureira	219,82	01/01/2020 a 31/01/2020	Estrada Regional, n.º 11
Rui Alberto Barbosa Sousa	Tesoureiro	2.428,26	01/02/2020 a 31/12/2020	Estrada Regional n.º 5

O Dirigente Responsável pela área Administrativa e/ou Financeira

Assinatura:



Relatório de Gestão

Ano de 2020



Índice

Capítulo I.....	3
Introdução	3
Sistema Contabilístico	3
O Relatório de Gestão	3
Dados Estatísticos da Freguesia.....	4
Quadro de Pessoal.....	4
Capítulo II.....	5
Análise Financeira	5
A Receita	5
A Despesa.....	7
Saldos de Gerência / Tesouraria	9
Capítulo III.....	10
Aplicações legais	10
Princípios e Regras Orçamentais.....	10
Principais Políticas Contabilísticas	11
Investimentos.....	12
Plano Plurianual de Investimentos	12
Resultados.....	12
Conclusão.....	12
Resultado líquido	13
Passivos e Ativos.....	13
Passivo financeiro:	13
Ativo financeiro:	13
Capítulo IV	14
Divergências e Justificativos.....	14
Divergências.....	14
Justificativos	14
Capítulo V	15
Nota Final.....	15



Capítulo I

Introdução

Sistema Contabilístico

Desde 1 de Janeiro de 2020 que as autarquias locais passaram a estar sujeitas a um novo regime contabilístico – o SNC-AP – caracterizado, de entre outros aspetos, pela introdução de um novo paradigma às finanças públicas, centrado, fundamentalmente, na sua contabilidade, relato, controlo e transparência das contas públicas.

Foi igualmente previsto um regime simplificado para Microentidades, funcionando com base na NCP26 – Norma de Contabilidade Pública 26 que se centra na Contabilidade e Relato Orçamental, o qual é aplicável às autarquias locais que apresentem nas duas últimas prestações de contas um montante global de despesa orçamental paga inferior ou igual a 1.000.000€.

As entidades que se integram neste regime apenas são obrigadas a utilizar a Contabilidade e Relato Orçamental e a divulgação do Inventário do Património. (art.º 6 da Portaria 218/2016 de 9 de agosto)

O regime simplificado é aplicável à Freguesia de Ribeirinha, em função do respetivo montante global de despesa orçamental paga nas últimas duas prestações de contas, nomeadamente 165.409,49 euros em 2018 e 186.864.43 euros em 2019.

O Relatório de Gestão

O relatório de gestão enquadra-se no âmbito da prestação de contas relativa ao exercício de 2020 e foi elaborado de acordo com os procedimentos estabelecidos no Sistema de Normalização Contabilística para as Administrações Públicas (SNC-AP), aprovado pelo Decreto-Lei n.º 192/2015, de 11 de setembro com as alterações introduzidas pelo Decreto-Lei n.º 85/2016, de 21 de dezembro, e pela Portaria nº 218/2016 de 09 de agosto, contemplando a análise da evolução da situação económica e financeira da autarquia.



O ano de 2020 foi o ano de implementação do SNC-AP, sendo que a data de transição para o novo referencial contabilístico é de 1 de janeiro de 2020.

Neste processo de mudança, para além dos desafios de natureza técnica que se verificaram na implementação, existiram ainda outros onde podemos destacar a função da contabilidade pública, devendo proceder-se ao reforço de competências, sistemas de informação, e o estabelecimento de mecanismos adicionais de controlo interno que permitam monitorizar o novo processo contabilístico e fluxo das transações que garantam que a informação a produzir é completa e fiável.

Apesar das dificuldades sentidas nesta transição, os objetivos foram alcançados e a mesma foi concluída com sucesso.

Não obstante o descrito no anexo às demonstrações financeiras relativamente à comparabilidade, será efetuada, sempre que possível, a análise comparativa relativamente ao ano de 2019, visto ter sido efetuada a conversão dos saldos para as contas e rubricas das demonstrações orçamentais de acordo com o SNC-AP.

A comparabilidade integral dos períodos será retomada na sua plenitude com as demonstrações financeiras de 2021.

Dados Estatísticos da Freguesia

A Freguesia de Ribeirinha inserida no concelho de Ribeira Grande, composta por uma área de 17,75Km² e 2.349 habitantes (dados INE censos 2011) e com 2.228 eleitores inscritos. (dados MAI – Mapa nº 1/2021 publicado a 1 de março de 2021).

Quadro de Pessoal

A Freguesia de Ribeirinha não possui quadro de pessoal.



Capítulo II

Análise Financeira

A análise efetuada neste relatório traduz de uma forma sucinta a execução do orçamento referente ao ano 2020 incidindo sobre a análise à execução orçamental e às demonstrações orçamentais previstas no SNC-AP.

A Receita

As receitas arrecadadas no ano de 2020 totalizaram o montante de 216.923,39 euros, de um total previsto de 298.798,40 euros cuja composição é de (45.60%) de receitas correntes e (54.40%) de receitas de capital, correspondendo a uma execução superior em 133.073,39 euros ao orçamento inicial que foi no total de 83.850,00 euros.

Receitas		
Receitas Correntes	Valor	%
01 - Impostos Directos.....	39,91	0,02%
02 - Impostos Indirectos.....	0,00	0,00%
04 - Taxas, Multas e Outras Penalidades.....	306,35	0,14%
05 - Rendimentos da Propriedade.....	0,00	0,00%
06 - Transferências Correntes.....	98 579,24	45,44%
07 - Venda de Bens e Serviços Correntes.....	0,00	0,00%
08 - Outras Receitas Correntes.....	0,00	0,00%
<i>Total de Receitas Correntes</i>	98 925,50	45,60%
Receitas de Capital	Valor	%
09 - Venda de Bens de Investimento.....	0,00	0,00%
10 - Transferências de Capital.....	77 545,49	35,75%
11 - Activos Financeiros.....	0,00	0,00%
12 - Passivos Financeiros.....	0,00	0,00%
13 - Outras Receitas de Capital.....	0,00	0,00%
15 - Reposições não Abatidas nos Pagamentos.....	0,00	0,00%
16 - Saldo da Gerência Anterior.....	40 452,40	18,65%
<i>Total de Receitas de Capital</i>	117 997,89	54,40%
<i>Total de Receitas: 216 923,39</i>		



Representação Gráfica da Variação dos Capítulos da Receita

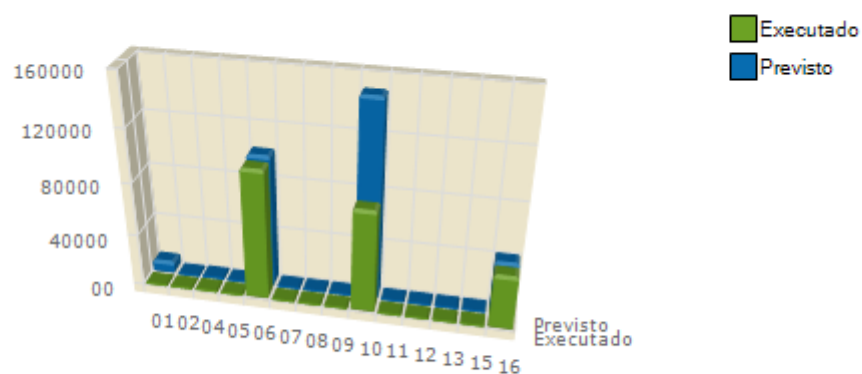

Distribuição da Receita pelos capítulos

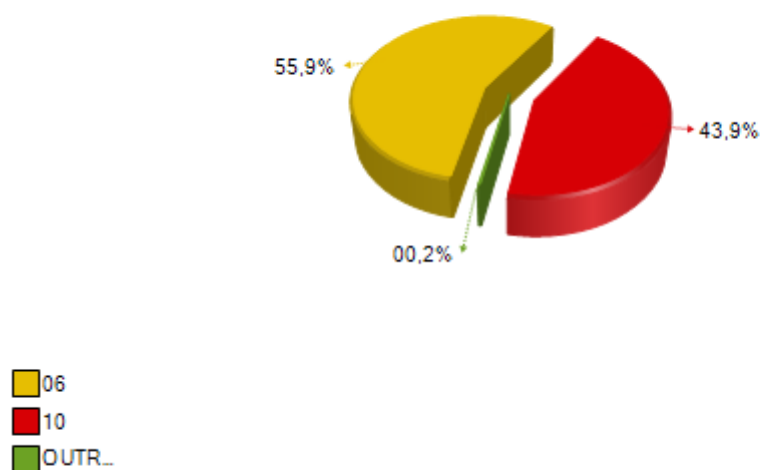



A Despesa

As despesas totais ascenderam a 200.773,32 euros de um total previsto de 298.798,40 euros correspondendo a uma execução superior em 116.923,32 euros ao orçamento inicial previsto de 83.850 euros.

Do total de despesas ocorridas no ano de 2020, 45,21% referem-se a despesas correntes e 54,79% a despesas de capital traduzindo-se respetivamente em 90.774,44 euros e 109.998,88 euros.

Despesas		
Despesas Correntes	Valor	%
01 - Despesas com o Pessoal.....	38 506,50	19,18%
02 - Aquisição de Bens e Serviços.....	36 245,89	18,05%
03 - Juros e Outros Encargos.....	0,00	0,00%
04 - Transferências Correntes.....	14 867,86	7,41%
05 - Subsídios.....	0,00	0,00%
06 - Outras Despesas Correntes.....	1 154,19	0,57%
Total de Despesas Correntes	90 774,44	45,21%
Despesas de Capital	Valor	%
07 - Aquisição de Bens de Capital.....	96 479,50	48,05%
08 - Transferências de Capital.....	0,00	0,00%
09 - Activos Financeiros.....	0,00	0,00%
10 - Passivos Financeiros.....	0,00	0,00%
11 - Outras Despesas de Capital.....	13 519,38	6,73%
Total de Despesas de Capital	109 998,88	54,79%
Total de Despesas : 200 773,32		

As despesas correntes não excederam as receitas correntes respeitando assim o princípio do equilíbrio orçamental constante do art.º 40.º da RFALEI.



Distribuição da Despesa pelos capítulos

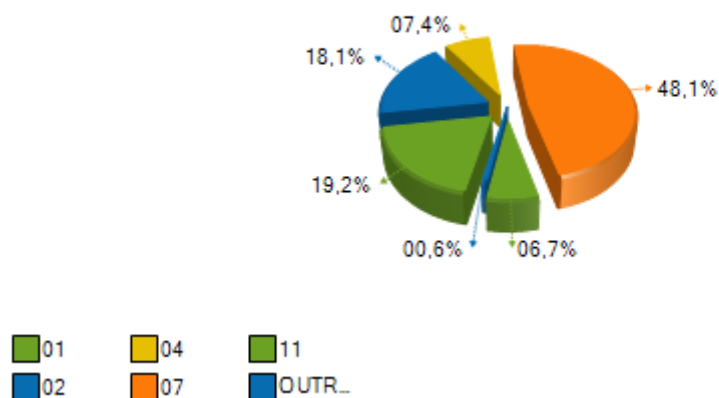

(ver no quadro acima das despesas a correspondência dos capítulos)

Designação	Previsto	Realizado	Perc%
Despesas Correntes			
01 Despesas com pessoal	40 344,32	38 506,50	95,44
02 Aquisição de Bens e Serviços	47 608,87	36 245,89	76,13
03 Juros e Outros Encargos			
04 Transferências Correntes	15 688,00	14 867,86	94,77
05 Subsídios			
06 Outras Despesas Correntes	1 214,00	1 154,19	95,07
Total de Despesas Correntes	104 855,19	90 774,44	86,57
Despesas de Capital			
07 Aquisição de Bens de Capital	170 229,10	96 479,50	56,68
08 Transferências de Capital			
09 Activos Financeiros			
10 Passivos Financeiros			
11 Outras Despesas de Capital	23 714,11	13 519,38	57,01
Total de Despesas de Capital	193 943,21	109 998,88	56,68
Total Geral	298 798,40	200 773,32	67,19



A estrutura da despesa dá-nos o peso de cada tipo de despesa, de acordo com a sua natureza, ou seja, por agrupamento económico.

Saldo da gerência anterior:			40 452,40	527,88		
	Orçamentais			Op. Tesouraria		
	Receitas	Despesas	Saldo	Receitas	Despesas	Saldo
Janeiro	13 766,50	42 183,20	12 035,70	0,00	38,00	489,88
Fevereiro	7 590,70	1 081,44	18 544,96	0,00	0,00	489,88
Março	2 588,00	13 471,96	7 661,00	0,00	489,88	0,00
Abril	19 578,24	9 037,22	18 202,02	0,00	0,00	0,00
Maio	2 583,75	7 915,60	12 870,17	0,00	0,00	0,00
Junho	2 598,35	7 312,45	8 156,07	0,00	0,00	0,00
Julho	23 230,46	14 899,49	16 487,04	0,00	0,00	0,00
Agosto	3 788,68	7 706,11	12 569,61	0,00	0,00	0,00
Setembro	7 723,13	7 226,51	13 066,23	0,00	0,00	0,00
Outubro	85 387,08	14 373,36	84 079,95	0,00	0,00	0,00
Novembro	7 551,35	56 163,21	35 468,09	0,00	0,00	0,00
Dezembro	84,75	19 402,77	16 150,07	0,00	0,00	0,00
Total	176 470,99	200 773,32		0,00	527,88	

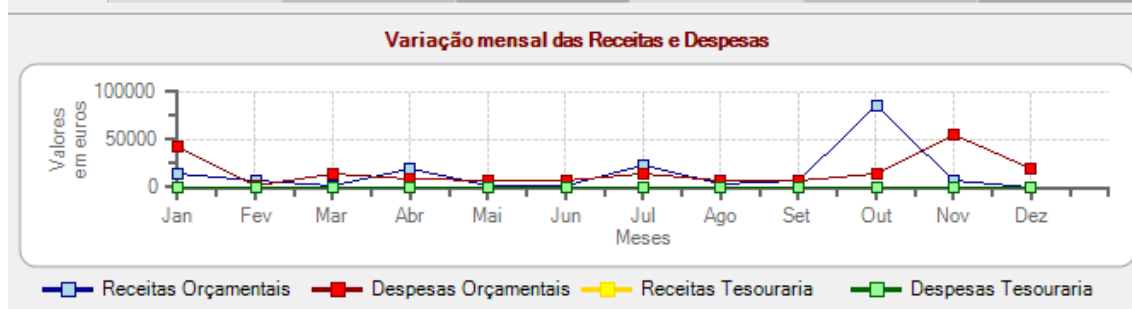

Saldos de Gerência / Tesouraria

O saldo a transitar para a gerência seguinte ascende a 54.480,43 euros, sendo que o saldo orçamental do ano é de 54.480,43 euros, uma vez que foi incorporado o saldo orçamental da gerência anterior no montante de 40.294,72 euros.

Recebimentos			Pagamentos		
Saldo da Gerência Anterior		40 980,28	Despesas Orçamentais		200 773,32
Execução Orçamental	40 452,40		Correntes	90 774,44	
Operações de Tesouraria	527,88		Capital	109 998,88	
Receitas Orçamentais		176 470,99	Operações de Tesouraria		527,88
Correntes	98 925,50		Saldo para a Gerência Seguinte		16 150,07
Capital	77 545,49		Execução Orçamental	16 150,07	
Operações de Tesouraria		0,00	Operações de Tesouraria	0,00	
Total		217 451,27	Total		217 451,27



A Síntese das Reconciliações Bancárias demonstra que:

Instituição Bancária		Saldo em	Operações em	Operações em	Saldo
Banco	Nº de conta	31/12/2020	trânsito-A adicionar	trânsito-A subtrair	contabilístico
SANTANDER	0008.06083900020	16 150,07	19,97	900,78	16 150,07

A Conta à Ordem 008.6083900020 do Santander apresenta divergência de valores justificada pelos movimentos em transito a 31 de dezembro.

Capítulo III

Aplicações legais

Princípios e Regras Orçamentais

A Junta de Freguesia de Ribeirinha cumpriu durante o ano de 2020 os princípios e regras orçamentais consagrados na Lei do Enquadramento Orçamental (Lei n.º 151/2015 de 11 de setembro).

Nomeadamente a estabilidade orçamental, tendo sido apurado um saldo positivo.

Todas as receitas foram registadas pela importância integral em que foram avaliadas, sem dedução alguma para encargos de cobrança ou de qualquer outra natureza e todas as despesas foram registadas pela sua importância integral, sem qualquer dedução, respeitando deste modo a não compensação da receita e despesa.

As despesas foram inscritas no orçamento, estruturadas em programas, por fonte de financiamento, por classificadores orgânico, funcional e económico. As receitas foram registadas por classificador económico e fonte de financiamento.

A Junta de Freguesia cumpre a transparência orçamental disponibilizando informação fiável, completa e atualizada.



Principais Políticas Contabilísticas

As demonstrações orçamentais foram preparadas de acordo com a NCP 26, e são apresentadas em euros.

A informação é preparada na base do acréscimo, onde os efeitos das transações e de outros acontecimentos são reconhecidos quando eles ocorrem, satisfeitas as definições e os critérios de reconhecimento de acordo com a Estrutura Conceptual do SNC-AP.

As demonstrações orçamentais apresentam de forma apropriada a posição financeira e orçamental, o desempenho orçamental e os fluxos de caixa da Junta de Freguesia de Ribeirinha, bem como a representação fiel dos efeitos das transações, outros acontecimentos e condições, de acordo com as definições e critérios estabelecidos na NCP-26.

Não obstante o referido anteriormente acerca da comparabilidade, sempre que possível a informação comparativa foi divulgada com respeito ao período anterior para as quantias relatadas nas demonstrações orçamentais.

As demonstrações orçamentais estão consistentes de um período para o outro, quer a nível da apresentação, quer dos movimentos contabilísticos que lhes dão origem, exceto quando ocorrem alterações significativas na natureza que, nesse caso, estão devidamente identificadas e justificadas no presente relatório. Desta forma, é proporcionada informação fiável e mais relevante.



Investimentos

Plano Plurianual de Investimentos

Execução Anual do Plano Plurianual de Investimentos

Objetivo	Nº do Projeto	Designação do Projeto	Classificação Orçamental		Forma de Realização	Fonte de Financiamento				Datas		Montante Previsto			Montante Executado			Nível de Execução Financeira Anual %	Nível de Execução Financeira Global %
			Orgânica	Económica		RG	RP	UE	EMPR	Início	Fim	Ano	Anos Seguintes	Total	Anos Anteriores	Ano	Total		
1		<u>Funções gerais</u>																	
1	2020	Ferramentas	0103	070111	O	0,00	100,00	0,00	0,00	01/01/2020	31/12/2020	5.797,00	0,00	5.797,00	0,00	2.480,51	2.480,51	42,79	42,79
1	2020	Equipamento Informático	0103	070107	O	0,00	100,00	0,00	0,00	01/01/2020	31/12/2021	2.100,00	0,00	2.100,00	0,00	1.235,68	1.235,68	58,84	58,84
1	2020	Software Informático	0103	070108	O	0,00	100,00	0,00	0,00	01/01/2020	31/12/2020	826,00	0,00	826,00	0,00	826,00	826,00	100,00	100,00
1	2020	Equipamento Administrativo	0103	070109	O	0,00	100,00	0,00	0,00	01/01/2020	31/12/2021	2.871,00	0,00	2.871,00	0,00	418,83	418,83	14,59	14,59
2		<u>Funções sociais</u>																	
2	2019	Cozinha Comunitária	0103	0701030701	O	0,00	100,00	0,00	0,00	01/01/2019	31/12/2021	164.432,10	1.516,47	165.948,57	25.620,82	93.999,99	119.619,81	57,17	62,44
2	2019	Parque de Lazer	0103	0701040801	O	0,00	100,00	0,00	0,00	01/01/2019	31/12/2021	93.600,21	0,00	93.600,21	25.620,82	57.240,73	82.861,85	61,15	69,50
2	2020	Escolas	0103	07010305	O	0,00	100,00	0,00	0,00	01/01/2020	31/12/2020	7.584,44	0,00	7.584,44	0,00	7.075,40	7.075,40	93,29	93,29
2	2020	Requalificação da Zona Verde e Esportes na Ru	0103	0703030101	A	0,00	100,00	0,00	0,00	01/01/2020	31/12/2020	17.275,00	0,00	17.275,00	0,00	2.997,20	2.997,20	17,35	17,35
2	2020	Requalificação da Zona Verde e Esportes na Ru	0103	0703030102	A	0,00	100,00	0,00	0,00	01/01/2020	31/12/2020	20.345,00	0,00	20.345,00	0,00	1.058,72	1.058,72	5,20	5,20

O **Plano Plurianual de Investimentos**, demonstra no decorrer do mandato as previsões de investimento a realizar na Freguesia, assim sendo no ano de 2020, a execução financeira do Plano Plurianual de Investimentos (PPI) teve o nível de Execução de Financiamento Anual de 56.68% no valor total investido de 96.479,50 euros.

Resultados

Conclusão

As limitações de ordem financeira constituem uma realidade à qual a autarquia não pode escapar. As escassas receitas próprias tornam-na demasiado dependente das transferências do Estado, através do Fundo de Financiamento das Freguesias (FFF), das Instituições Públicas e da Câmara Municipal do concelho, através dos protocolos de delegação de competências, bem como de Acordos de Colaboração e Cooperação financeira.



Para fazer face aos atuais constrangimentos financeiros, o controlo das despesas correntes tem sido uma das grandes prioridades.

Apesar destas limitações, a Junta de Freguesia conseguiu, com grande competência, realizar muitos dos objetivos propostos no seu Plano de Atividades para 2020.

Resultado líquido

Analizada a Receita e a Despesa do Ano Económico de 2020, contempla-se que o saldo resultante após o encerramento do ano é de €16.150,07.

Passivos e Ativos

Passivo financeiro:

A 31 de Dezembro existiam dividas a terceiros a curto prazo no valor de 85 683,01euros.

A Junta de Freguesia não possuía empréstimos a 31 de dezembro de 2020.

Ativo financeiro:

A 31 de Dezembro esta Autarquia possuía receitas por cobrar que ascendiam o valor de 71.205,44 euros.

Lancamento	Linha	Descrição	Nº	Valor	V.Pendente	Cliente	Nome
179 - Protocolo interadministrativo Data:31/12/2020							
357	1	Protocolo interadministrativo	179	71 205,44	71 205,44	0035	Município da Ribeira Grande
				71 205,44	71 205,44		



Capítulo IV

Divergências e Justificativos

Divergências

Sem nenhuma situação a acrescentar.

Justificativos

No decorrer do ano financeiro de 2020 não ocorreram imprevistos que suscitasse justificativos adicionais a acrescentar, apesar da pandemia causada pela COVID19 que condicionou o funcionamento e operacionalidade desta Autarquia.

.



Capítulo V

Nota Final

As políticas contabilísticas estão adequadas à realidade de uma estrutura do tipo autarquia local e por isso sem fins lucrativos (art.º 235º, 237º e 238 da Constituição da República Portuguesa), salientando-se que os procedimentos e controlos internos vigentes asseguram os movimentos efetuados, em relação às receitas, despesas e pagamentos (art.º 238 da Constituição da República Portuguesa e Leis 169/99 de 18 de Setembro e 5-A/2002 de 11 de Janeiro (Competências e funcionamento dos órgãos das autarquias locais) estas revogadas pela Lei 75/2013 de 12 de setembro.

As Demonstrações Financeiras relativas ao ano económico de 2020 traduzem as despesas e receitas do referido exercício económico, em relação a atividades da Junta de Freguesia.

Ribeirinha, 14 de abril de 2021

O Presidente da Junta

(Marco Paulo Pacheco Furtado)

Responsáveis pelas demonstrações orçamentais - SNCAP

Freguesia de Ribeirinha

Período de Relato: 01-01-2020 a 31-12-2020

Responsabilidade pelas demonstrações orçamentais (cfr. parágrafo 44 da NCP 26)	Nome	Órgão / Cargo
<i>Elaboração</i>	Nome do Tesoureiro	Executivo/Tesoureiro
<i>Apresentação</i>	Nome do Presidente	Executivo/Presidente
<i>Aprovação</i>	Nome do Presidente	Executivo/Presidente



SÍNTESE DAS RECONCILIAÇÕES BANCÁRIAS

Instituição bancária		Saldo em 31/12/2020	Saldo contabilístico	Observações
Banco	Nº de conta			
SANTANDER	0008.06083900020	16.150,07	16.150,07	(1)
		TOTAL	16.150,07	

O Dirigente responsável pela área administrativa e/ou financeira

Assinatura:

O membro do executivo responsável pela área pelouro financeiro

Assinatura:

Na coluna a) indicar o valor do saldo constante do extracto bancário à data de 31/12/
Na coluna b) a importância constante do Resumo Diário de Tesouraria
Na coluna c) indicar para cada conta, consoante a situação, um dos seguintes códigos:
(1) Reconciliação efectuada e justificadas as divergências
(2) Reconciliação efectuada mas não justificada a divergência de....
(3) Reconciliação não efectuada

Transferências de Despesa

Entidade	NIF	NIF Estrangeiro?	Pessoa Singular?	Finalidade	Disposições Legais	Orçamentadas	Autorizadas	Pagas	Devolução de transferências/subsídios	Descrição
CORRENTE										
IGCP	509884415			Programas ocupacionais	Lei n.º 110/2009, 16/09, Lei n.º 119/2009, 30/12 e Lei n.º 64-B/2011, 30/12	12 374,68	12 374,68	12 374,68		Programas ocupacionais
Grupo 63 - Escoteiros de Portugal	500989109			Instituições sem fins lucrativos	alínea o) do n.º 1 do art.º 16º da Lei n.º 75/2013	400,00	400,00	400,00		Escoteiros
Benfica Águia Sport	512031991			Instituições sem fins lucrativos	alínea o) do n.º 1 do art.º 16º da Lei n.º 75/2013	250,00	250,00	250,00		Clube Futsal
Igreja Paroquial de Ribeirinha	512016372			Instituições sem fins lucrativos	alínea o) do n.º 1 do art.º 16º da Lei n.º 75/2013	250,00	250,00	250,00		Igreja Paroquial de Ribeirinha
Ana Luísa Ledo Torres	220718652			Programas ocupacionais	Portaria n.º 145/93 de 8 de fevereiro	2 108,34	2 108,34	515,16		Programas ocupacionais
Paulo Jorge Vieira Correia	242983766			Programas ocupacionais	Portaria n.º 145/93 de 8 de fevereiro	2 108,34	2 108,34	200,34		Programas ocupacionais
Samuel de Jesus Ferreira Cordeiro	243899971			Programas ocupacionais	Portaria n.º 145/93 de 8 de fevereiro	2 108,34	2 108,34	267,12		Programas ocupacionais
Marta Sofia Nunes Pacheco	250012405			Programas ocupacionais	Portaria n.º 145/93 de 8 de fevereiro	2 108,34	2 108,34	200,34		Programas ocupacionais
Samuel Silva Pacheco	265432782			Programas ocupacionais	Portaria n.º 145/93 de 8 de fevereiro	2 108,34	2 108,34	410,22		Programas ocupacionais
TOTAL CORRENTE						15 383,02	15 383,02	14 867,86		
T o t a l						15 383,02	15 383,02	14 867,86		

Transferências de Receita

Entidade	NIF	NIF Estrangeiro?	Pessoa Singular?	Finalidade	Disposições Legais	Recebidas	Previstas	Devolução de transferência s/subsídios	Descrição
CORRENTE									
DROAP	600087093			Fundo de Financiamento das Freguesias	Lei n.º 2/2020. de 31 de março	42 153,00	42 153,00		Fundo de Financiamento das Freguesias
DROAP	600087093			Art.38º,nº8 da Lei nº73/2013	Art.38º,nº8 da Lei nº73/2013	7 255,00	7 255,00		Art.38º,nº8 da Lei nº73/2013
DRA - Direção Regional do Ambiente	600085880			Recolha Resíduos, desobstrução linhas água, Operações Biodiversidade	alíneas d) e e) do artigo 90º do Estatuto PA RAA	3 900,00	3 900,00		Recolha Resíduos, desobstrução linhas água, Operações Biodiversidade
Município da Ribeira Grande	512013241			Delegação de competências	Artigo 29.º da Lei nº 50/2018 de 16 de agosto	45 271,24	47 271,56		Câmara Municipal da Ribeira Grande
TOTAL CORRENTE						98 579,24	100 579,56		
CAPITAL									
DDRH-Direção Regional da Habitação	600087166			Contrato de Gestão de Apoio a Habitação Degradada	alíneas d) e e) do artigo 90º do Estatuto PA RAA	5 000,00	5 000,00		Contrato Gestão Apoio - Habitação Degradada de Silvina Silva
DDRH-Direção Regional da Habitação	600087166			Contrato de Gestão de Apoio a Habitação Degradada	alíneas d) e e) do artigo 90º do Estatuto PA RAA	8 340,49	8 341,00		Contrato Gestão Apoio - Habitação Degradada de Marina Carvalho
Município da Ribeira Grande	512013241			Contrato Interadministrativo	Artigo 29.º da Lei nº 50/2018 de 16 de agosto	64 205,00	135 410,44		Câmara Municipal da Ribeira Grande
TOTAL CAPITAL						77 545,49	148 751,44		
T o t a l						176 124,73	249 331,00		